

**Fotodocumentazione**

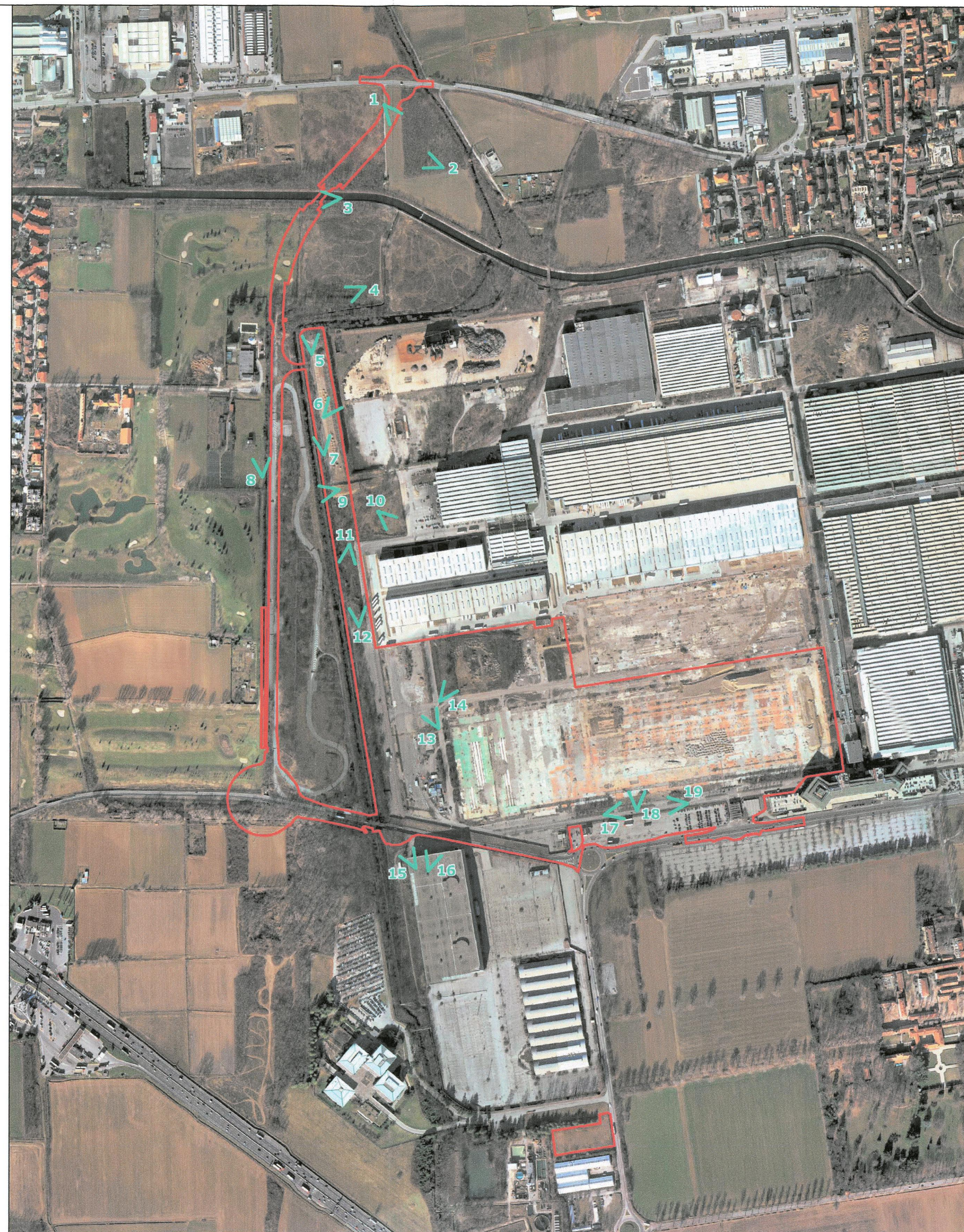
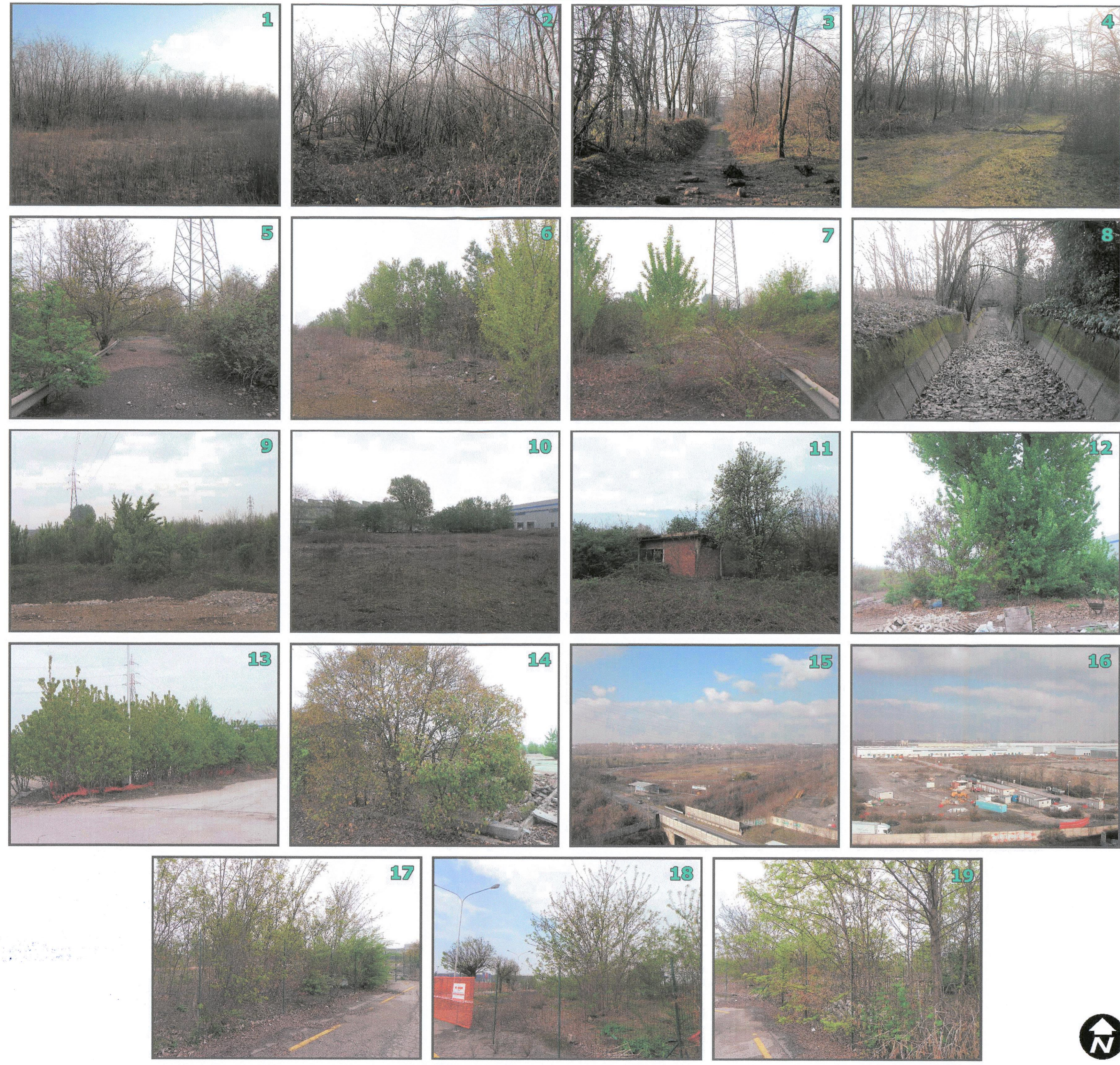

**Legenda**

- Punti di presa fotografica
- Area di progetto

**A.G.La.R. s.p.a.  
T.E.A. s.r.l.**

ACCORDO DI PROGRAMMA PER LA RIPERIMETRAZIONE, RIQUALIFICAZIONE E LA REINDUSTRIALIZZAZIONE DELL'AREA FIAT ALFA ROMEO

D.g.r. 29/12/2010 n. 9/1156

**Ambito c1/b di trasformazione e Sistema della Viabilità**

**Studio di Impatto Ambientale**

Titolo elaborato:  
**Repertorio fotografico**

Data: Maggio 2012      All.to: **6.2**  
 Agg.to: .....      Scala: 1:5.000

Redatto:

TerraViva  
 Ing. Roberto Favaro  
 Via Cavour 10, 20133 Milano (MI)  
 Tel. 02 48488111 - Fax 02 48488121 - mail: info@terraviva.com

ITER  
 Ingegneria del Territorio s.r.l.  
 Centro operativo: 20085 TREVIGLIO (BN) via Crivellari Corvino 1, 29  
 Tel. 02 40665115 - Fax 02 48484242 - mail: info@ingegneriater.it

TEKSEA  
 pianificazione urbanistica

**COMUNI DI ARESE - LAINATE**

A.G.La.R. s.p.a. - T.E.A. s.p.a.

**ACCORDO DI PROGRAMMA PROMOSSO CON DGR N.9/1156 DEL 29 DICEMBRE 2010**

**PIANO ATTUATIVO AMBITO DI TRASFORMAZIONE c1/b MODIFICATO A SEGUITO DELLE CONTRODEDUZIONI E DELLE INTEGRAZIONI PROCEDURALI**

Titolo elaborato: **REPERTORIO FOTOGRAFICO**      All.to n. **D\_02**

Revisori	Controllato	Approvato	Data: Aprile 2012	Scale: 1: 5.000
			Agg.to: Novembre 2012	

Concept Design:

Il Progettista:

Ing. Roberto Favaro  
 Responsabile Area Territorio e Sviluppo  
 (geom. Sergio Marini)

Visto: