

PROSPETTO 8

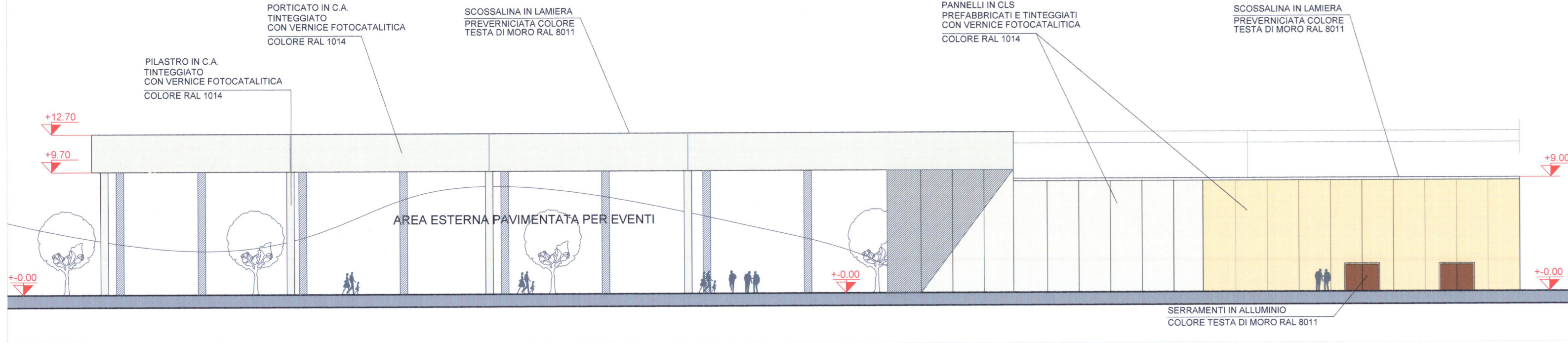

PROSPETTO 9

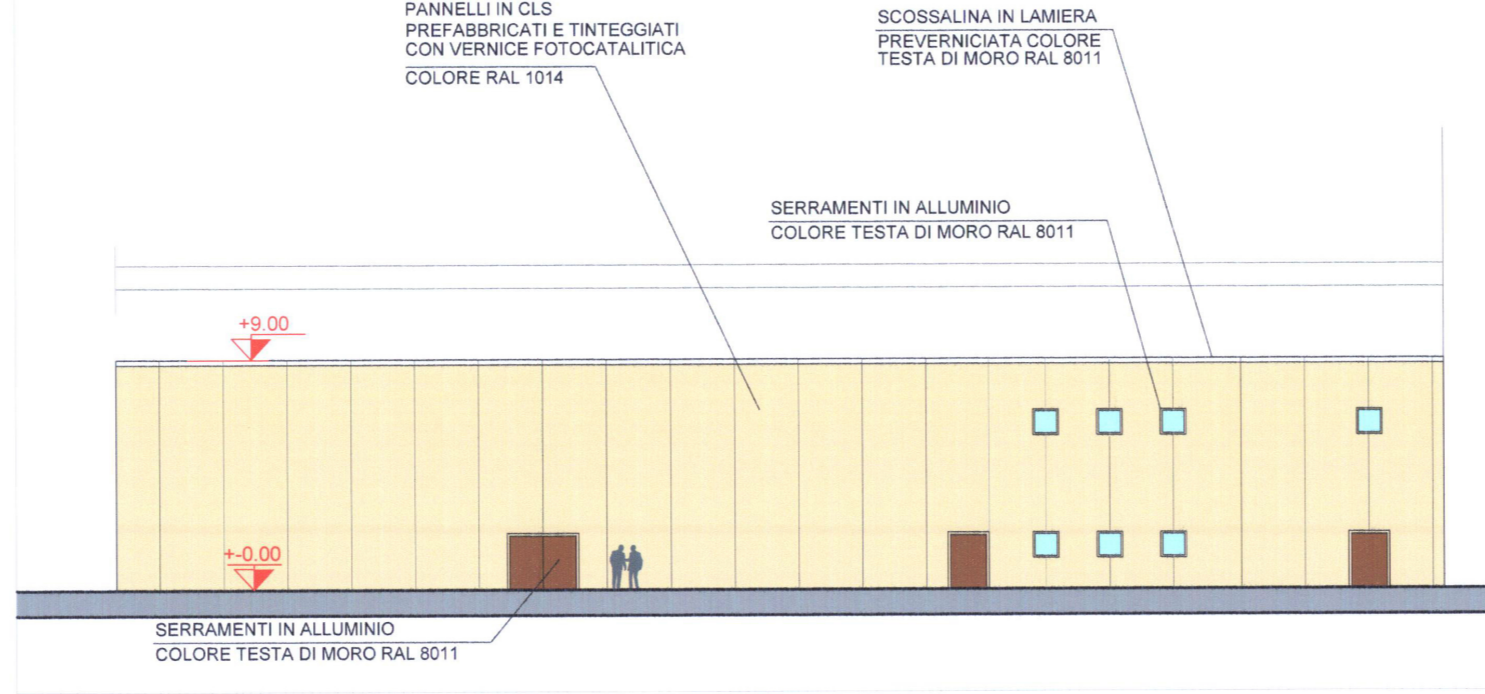

PROSPETTO 10

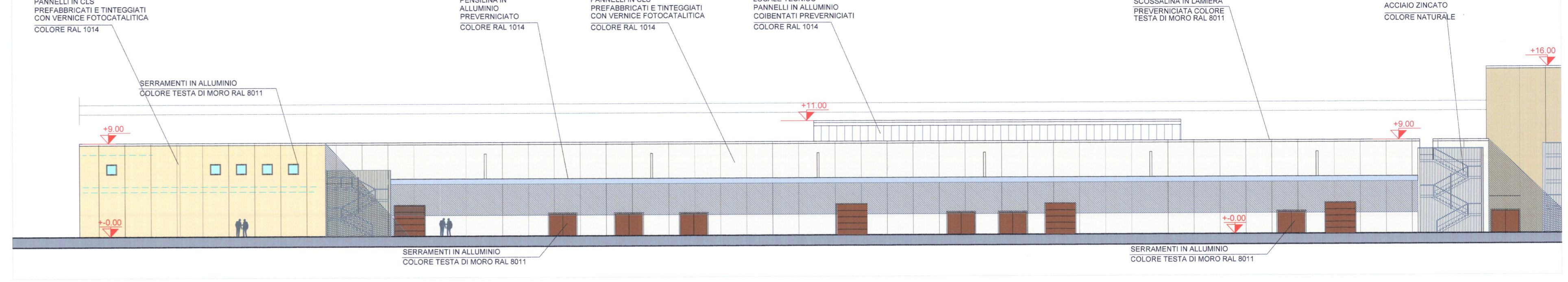

PROSPETTO 11

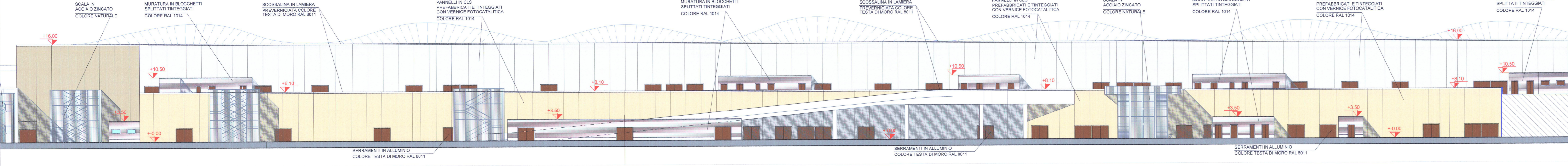

PROSPETTO 12

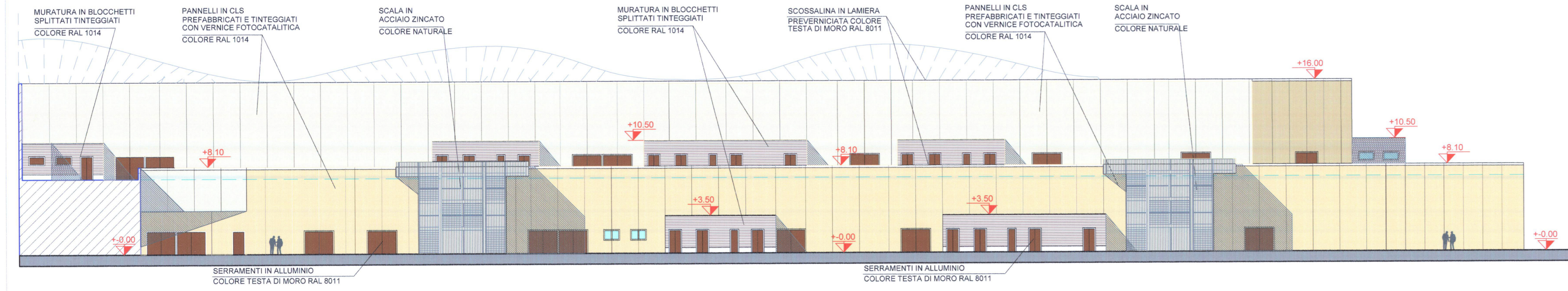

PROSPETTO 13

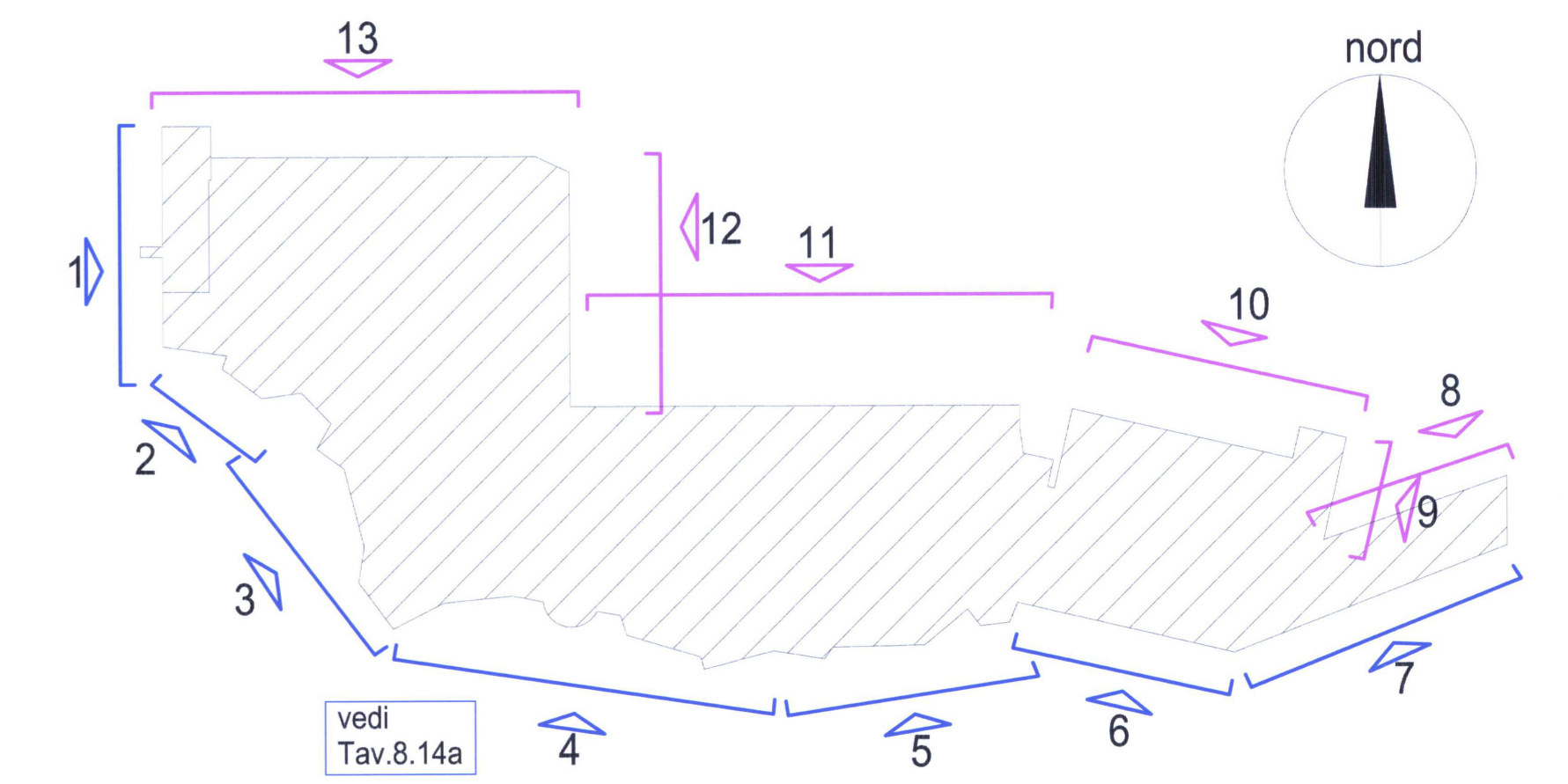
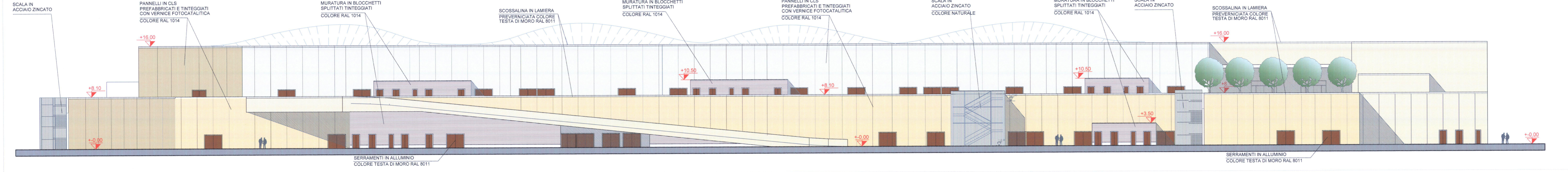

COMUNE DI ARESE **COMUNE DI LAINATE**
 PROVINCIA DI MILANO
ACCORDO DI PROGRAMMA EX ALFA ROMEO
 AMBITO c1/b
 TEA S.p.A. Via Forcella, 7 - Milano (MI) - C.F. 0344300966
 Dott. Ing. Roberto Stucchi
 Via San Francesco, 11 - Cornate d'Adda (MI)
 TekSer S.r.l. Via E. Cavigli, 3/a - Milano (MI)
 Dott. Arch. Stefano Castronovo
 Via Emilia, 124 - Voghera (PV)
 Dott. Ing. Roberto Stucchi
 Via San Francesco, 11 - Cornate d'Adda (MI)
 ITINERA S.p.A.
 Via Balduino, 15 - Tronate (VA)
 R.E.A. N° 101611 - C.F. 01268980961
AMDI
 ARCHITETTURA MILANO
 RICHIESTA VARIANTE AL PERMESSO DI COSTRUIRE EDIFICI PRIVATI
 STATO DI FATTO EDIFICIO E1 - ALLRIFUNZIONALE PROSPETTO LATO NORD
 DATA: Settembre 2014
 DATA: 02/2015
 SCALA: 1/200
8.14b
SF
 VAR 1