

PROSPETTO 1

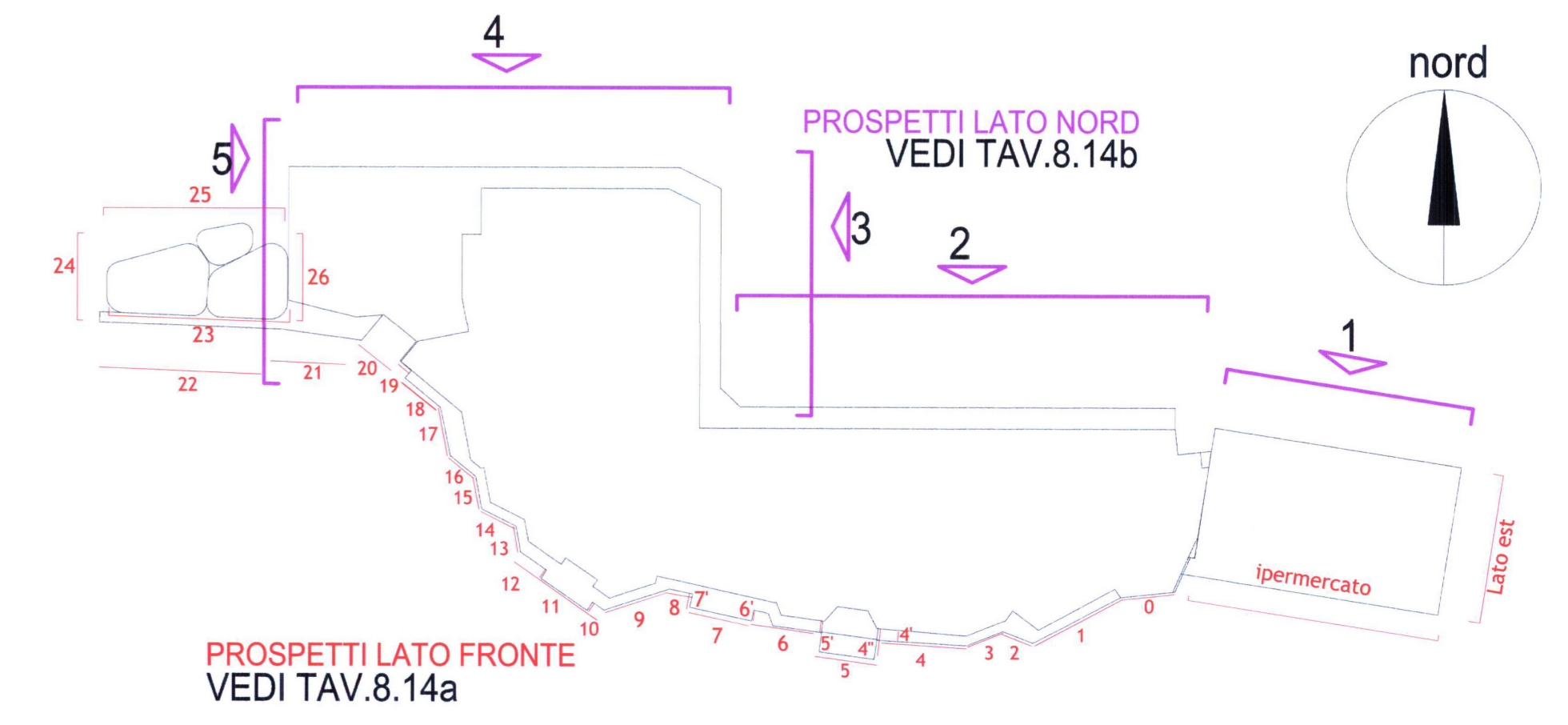

PROSPETTO 2

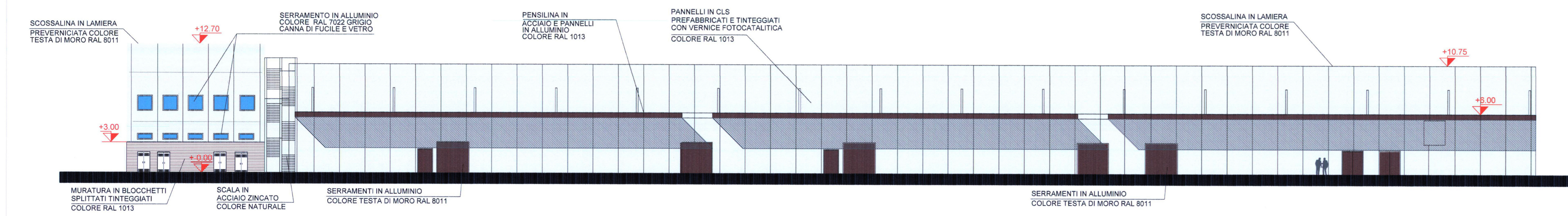
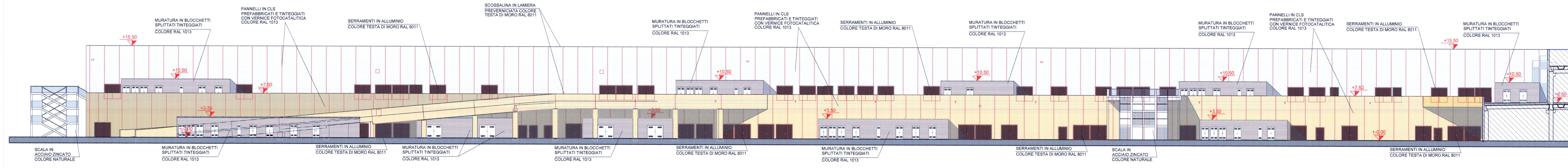

PROSPETTO 4

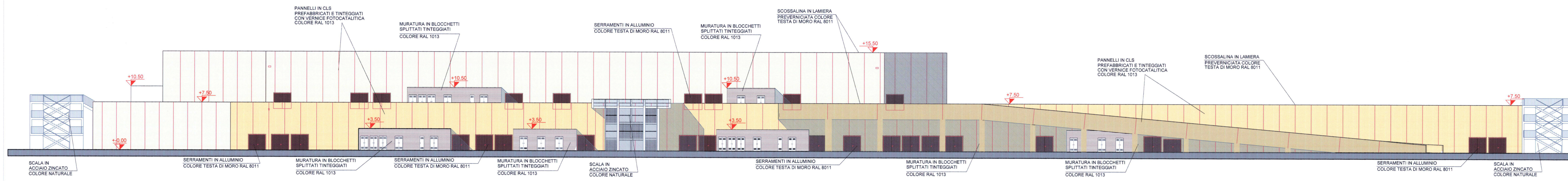

PROSPETTO 3

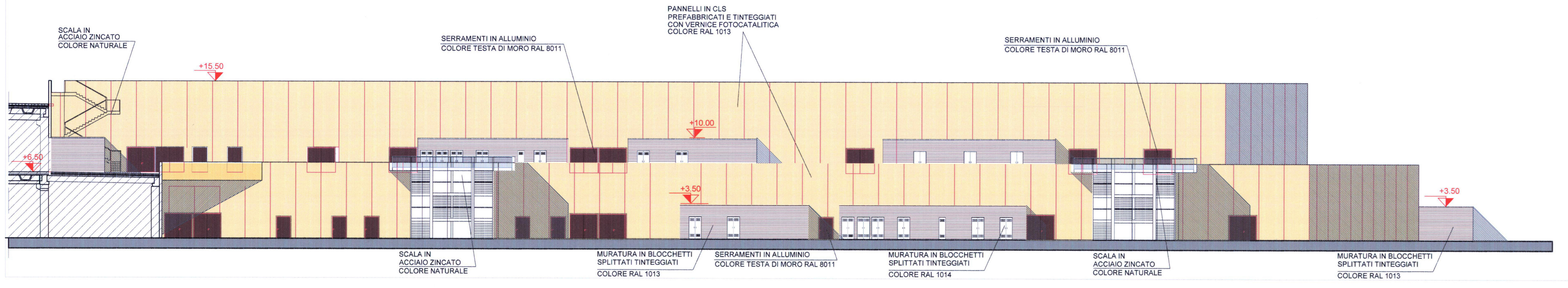

PROSPETTO 5

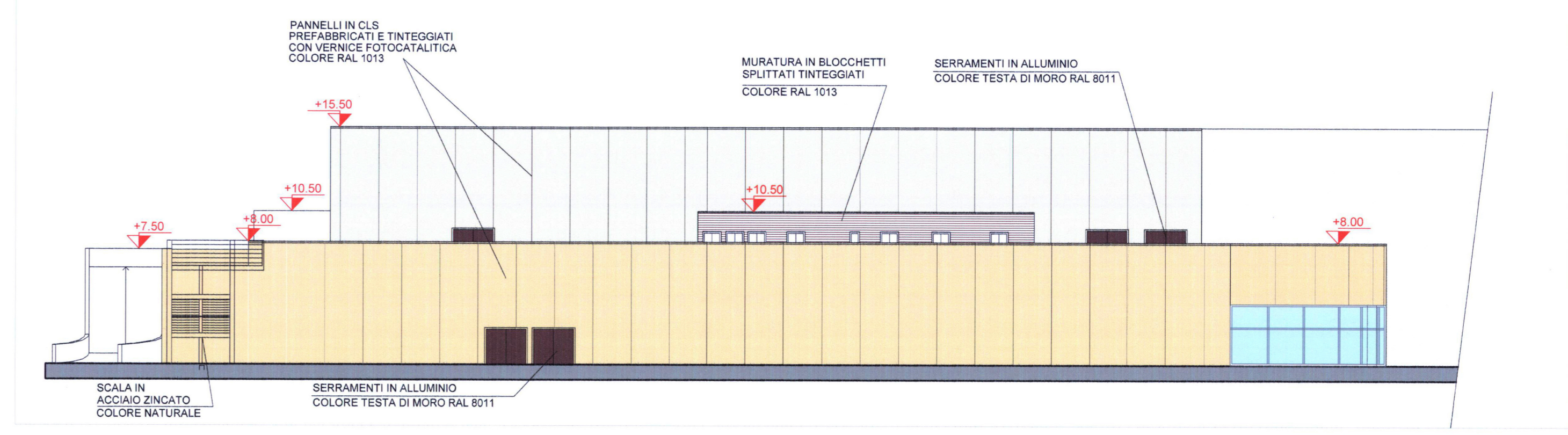

COMUNE DI ARESE COMUNE DI LAINATE
 PROVINCIA DI MILANO
 ACCORDO DI PROGRAMMA EX ALFA ROMEO
 AMBITO c1/b

TEA S.p.A.
 Via Fontelli, 7 - Milano (MI) - C.F. 0384430966

Dott. Ing. Roberto Stucchi
 Via San Francesco, 11 - Cornate d'Adda (MI)

TekSer S.r.l.
 Via E. Cavaglia, 3/a - Milano (MI)

Dott. Arch. Stefano Castronovo
 Via Emilia, 124 - Voghera (PV)

Dott. Ing. Roberto Stucchi
 Via San Francesco, 11 - Cornate d'Adda (MI)

ITINERA S.p.A.
 Via Baluffa, 15 - Torino (AL)
 R.E.A. N°778511 - C.F./P.I.01688900061

aMDL
 MICHELE DE LUCCHI CON ANGIO MICHELI, ASSOCIATO DA LAMBERTO, SIMONE FIGINI, ALESSANDRO GIANFRANCO

RICHIESTA VARIANTE AL PERMESSO DI COSTRUIRE EDIFICI PRIVATI

OGGETTO: EDIFICIO E1 PLURIFUNZIONALE PROSPETTI LATO NORD

DATA: Settembre 2014
 DATA: 02/2015
 VAR 1 PR

SCALA: 1:200
 PAG. 8.14b