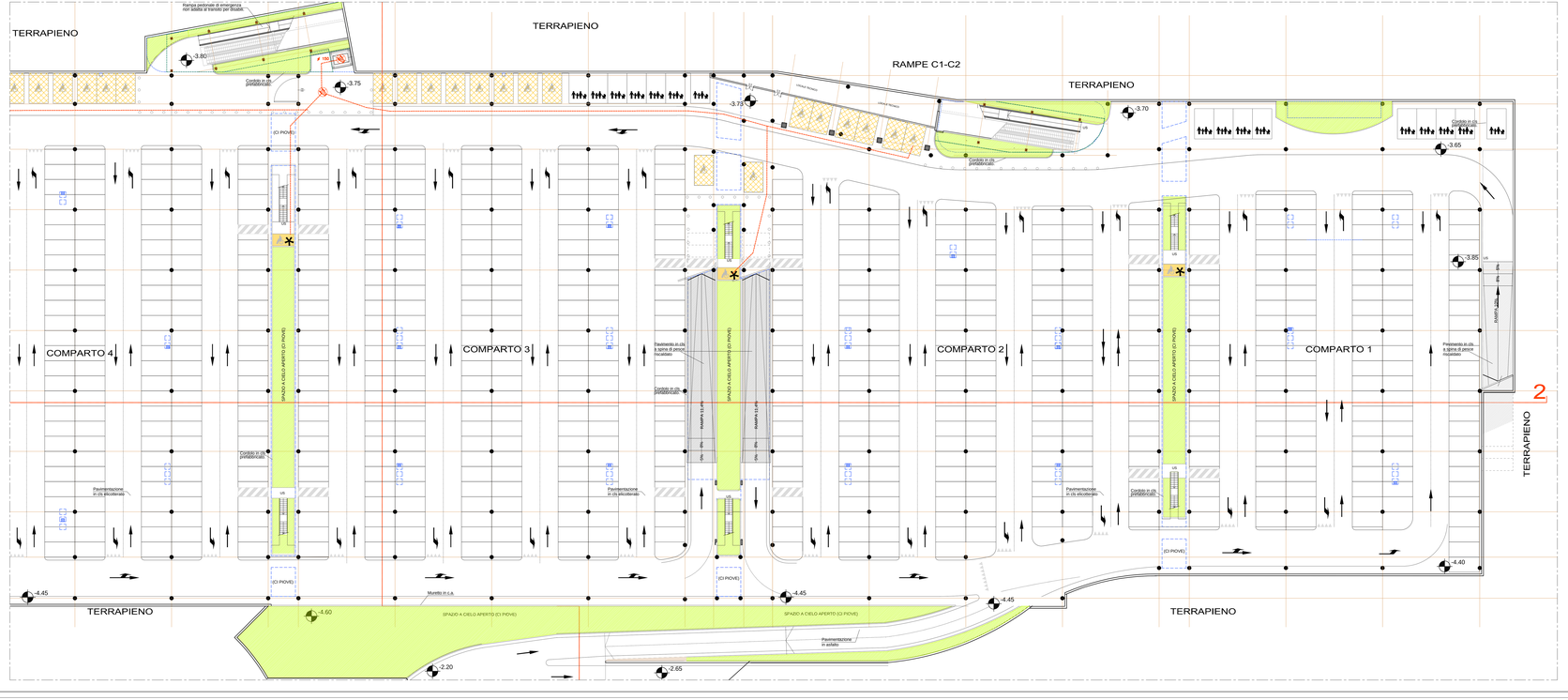


+-0.00 relativo di progetto =+174.60 assoluto e = +2.63 dalla quota + 171.97 corrispondente alla quota attuale della strada pubblica prospiciente l'area (rotatoria Viale Alfa Romeo/Via Luraghi)

tutte le quote del progetto sono riferite allo 0.00 relativo

LUOGO SICURO SCOPERTO OPPORTUNAMENTE SEGNALATO

# COMUNE DI ARESE COMUNE DI LAINATE

PROVINCIA DI MILANO

ACCORDO DI PROGRAMMA EX ALFA ROMEO
AMBITO c1/b

| | |
|---|---|
| Proprietario<br>TEA S.p.A.<br>Via Ponchielli, 7 - Milano(MI) - C.F. 03844300966<br>A.G.L.A.R. S.p.A.<br>Via Ponchielli, 7 - Milano(MI) - C.F. 03548400179 | Progettista<br>Dott. Ing. Roberto Stucchi<br>Via San Francesco, 11 - Cornate d'Adda (MI) |
| Progettista Impiantistico<br>TeKser S.r.l.<br>Via E. Cenghia, 3/a - Milano(MI) | Coordinatore in materia di sicurezza e di salute durante la progettazione dell'opera<br>Coordinatore in materia di sicurezza e di salute durante la realizzazione dell'opera<br>Dott. Arch. Stefano Castronovo<br>Via Emilia, 124 - Voghera (PV) |
| Direttore Lavori<br>Dott. Ing. Roberto Stucchi<br>Via San Francesco, 11 - Cornate d'Adda (MI) | Ditta Esecutrice<br>ITINERA S.p.A.<br>Via Balustra, 15 - Tortona (AL)<br>R.E.A. N°176511 - C.F./P.I.01668980061 |

## RICHIESTA PERMESSO DI COSTRUIRE OPERE ESTERNE AGLI EDIFICI

| | | | | | |
|---|---|---|---|---|---|
| OGGETTO:<br>PROGETTO<br>PIANTA PIANO INTERRATO<br>STRALCIO A | | | | | SCALA<br>1/200 |
| DATA<br>Giugno 2014 | | | | NOTA<br>VAR 1 | TAVOLA<br>8.08a<br>PR |