IMMAGINE GRAFICA DEL PONTE PEDONALE

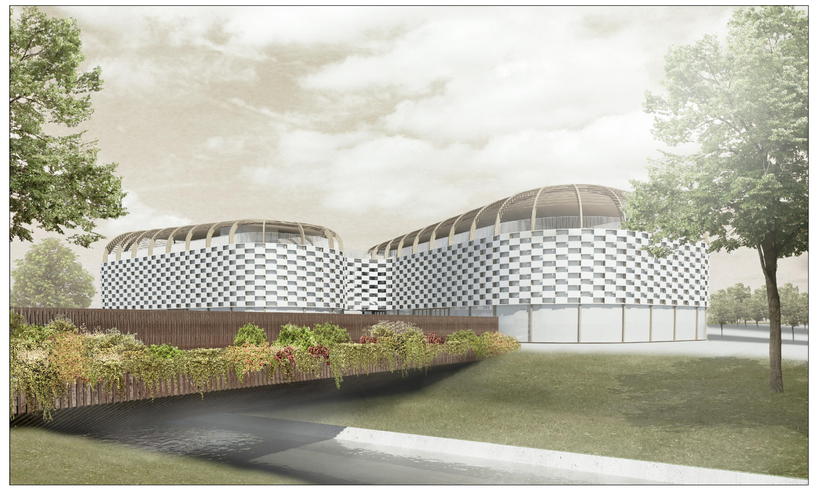

IMMAGINE GRAFICA DEL PONTE PEDONALE

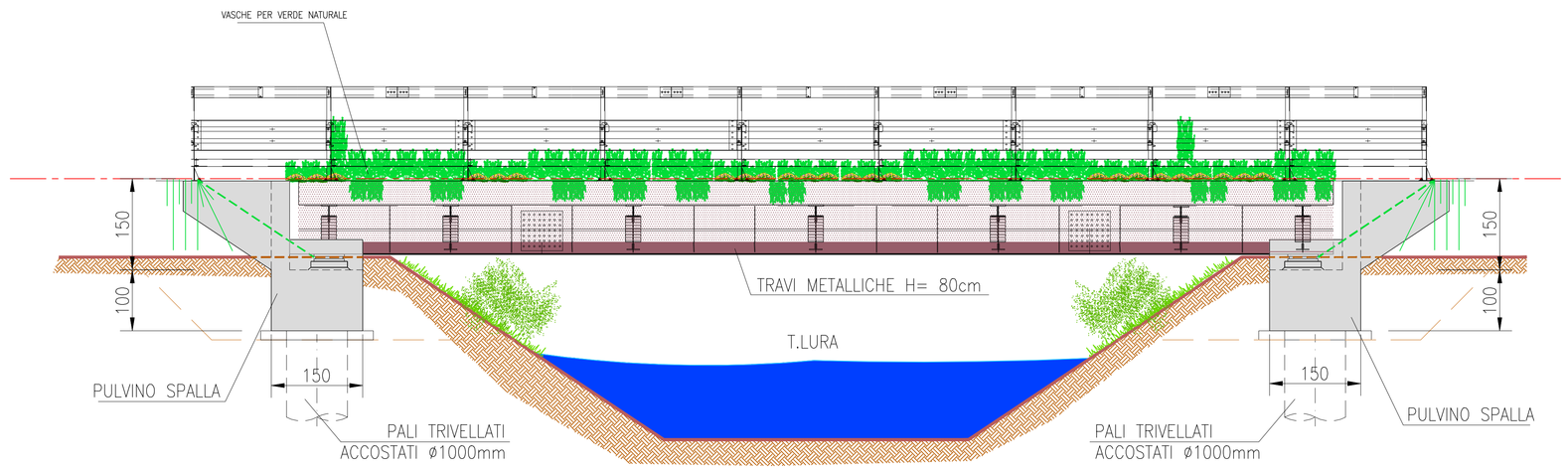

PONTE CARRABILE DA E PER IL SUB AMBIRO C1/d

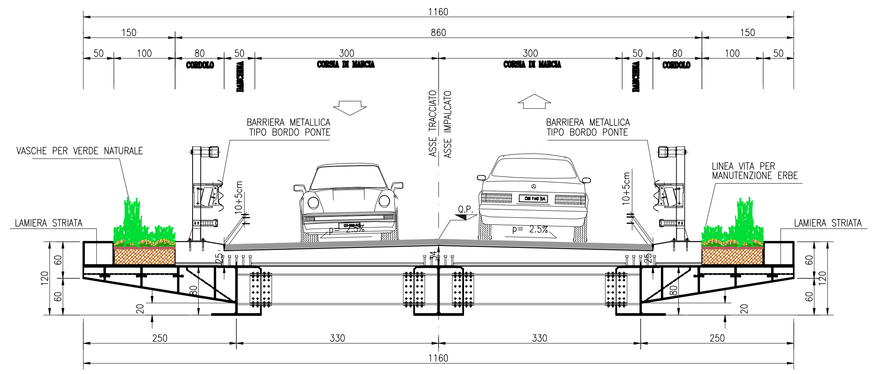

+-0.00 relativo di progetto =+174.60 assoluto e = +2.63 dalla quota + 171.97 corrispondente alla quota attuale della strada pubblica prospiciente l'area (rotatoria Viale Alfa Romeo/Via Luraghi)
tutte le quote del progetto sono riferite allo 0.00 relativo

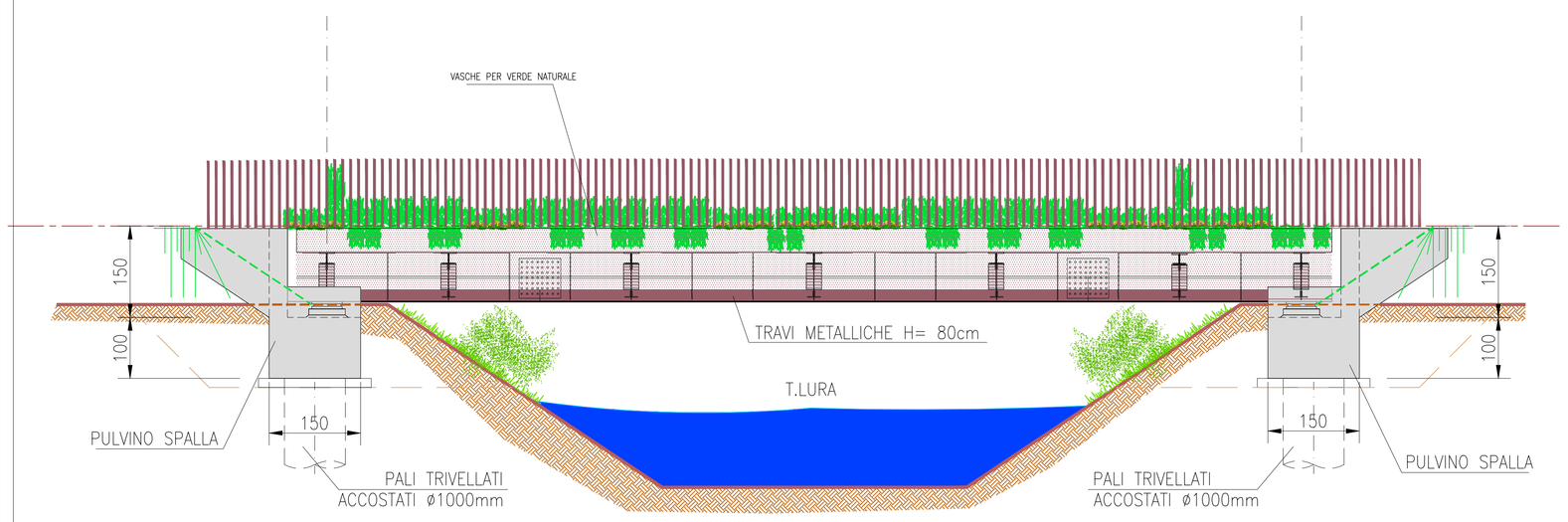

PONTE PEDONALE DA E PER IL SUB AMBIRO C1/d

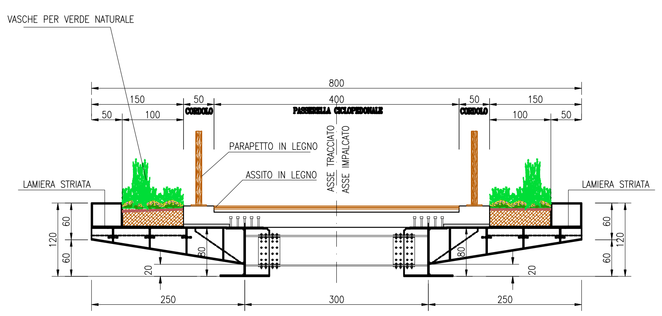

COMUNE DI ARESE COMUNE DI LAINATE

PROVINCIA DI MILANO

ACCORDO DI PROGRAMMA EX ALFA ROMEO
AMBITO c1/b

Richiedente: TEA S.p.A. Via Ponchielli, 7 - Milano(MI) - C.F. 03844300966 A.G.LA.R. S.p.A. Via Ponchielli, 7 - Milano(MI) - C.F. 03548400179	Progettista: Dott. Ing. Roberto Stucchi Via San Francesco, 1 - Cornate d'Adda (MI)
Progettazione impiantistica: TeKser S.r.l. Via E. Caviglia, 3/a - Milano(MI)	Coordinatore in materia di sicurezza e di salute durante la progettazione dell'opera: Coordinatore in materia di sicurezza e di salute durante la realizzazione dell'opera: Dott. Arch. Stefano Castronovo Via Emilia, 124 - Voghera (PV)
Direttore Lavori: Dott. Ing. Roberto Stucchi Via San Francesco, 1 - Cornate d'Adda (MI)	Impresa esecutrice: ITINERA S.p.A. Via Balustra, 15 - Tortona (AL) R.E.A. N°176511 - C.F./P.I.01668980061

RICHIESTA PERMESSO DI COSTRUIRE OPERE ESTERNE AGLI EDIFICI

OGGETTO:

PROGETTO
PONTE CARRABILE VERSO IL P.A. C1/d
PONTE CARRABILE PEDONALE VERSO IL P.A. C1/d

SCALA: 1/100

TAVOLA: 20 PR

DATA: Giugno 2014

NOTA: VAR 1

AGG: AGG: AGG: AGG: AGG: AGG: AGG: