



il melograno



Il Melograno Società Cooperativa Sociale ONLUS
Via Giovanni Pascoli 17 - 20090 Segrate (MI)
e-mail: ilmelograno@ilmelogranonet.it
PEC: ilmelograno@pec.ilmelogranonet.it
Tel. 02-70630724 - Fax 02-26688294
C.F. e P.IVA 12874300150

“GRANDE COME L’UNIVERSO” CENTRO RICREATIVO ESTIVO 2023 COMUNE DI ARESE

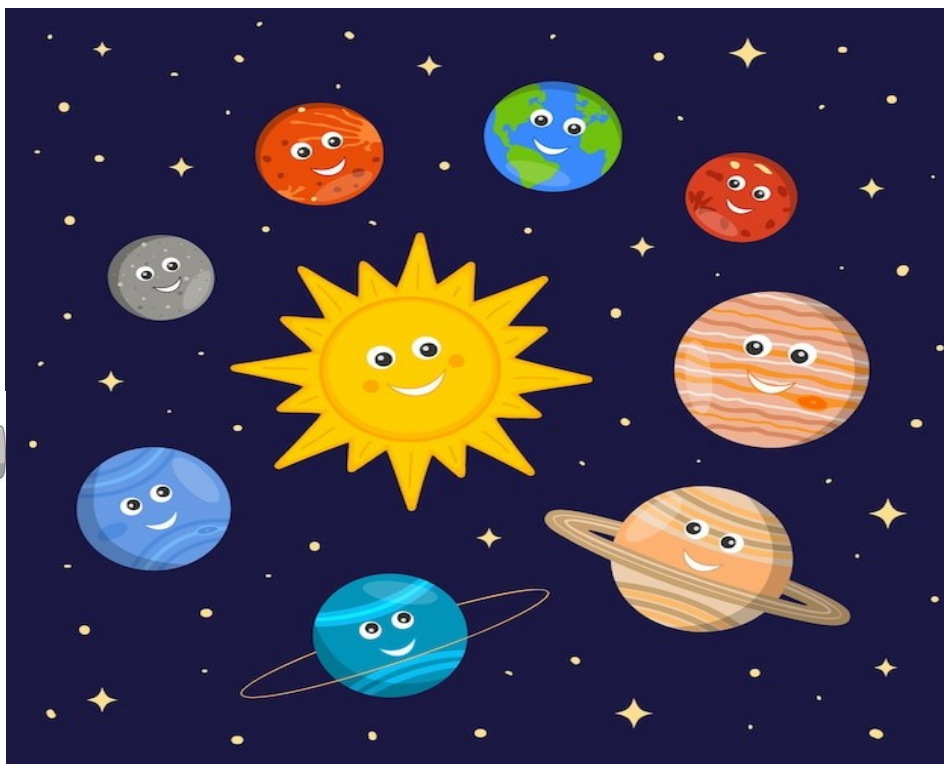

Una grande aquila, il regale uccello, sarà l’accompagnatore dei bambini quest’anno.

Gli uccelli introducono bambini e ragazzi al cielo, alle stelle e all’Universo.

Gira che ti rigira completa il suo viaggio allargando ancora il proprio orizzonte, spostandosi dal mondo all’Universo, con attività e laboratori orientati a giocare con qualcosa di infinito di grande come l’Universo. Guardare al grande per recuperare l’importanza del dialogo con le piccole cose di tutti i giorni, per imparare a conoscere sia i pianeti lontani, sia i compagni vicini: un incontro con l’altro alla ricerca di dialoghi e contaminazioni possibili.

Fascia prescolare: ai bambini della fascia prescolare, si propongono attività che prevedono una serie di divertenti percorsi sensoriali e artistici tesi a sviluppare, attraverso una serie di giocose attività, le percezioni e la conoscenza di ciò che ci circonda. Un percorso di conoscenze ed esplorazione a partire dal mondo per spostarsi poi sempre più in alto tra le stelle e i pianeti.

Fascia 6-8 anni: per i bambini della primaria si propongono attività incentrate su creatività e manipolazione volte ad introdurre all’osservazione del mondo che ci circonda, fino ad arrivare





Il Melograno Società Cooperativa Sociale ONLUS
Via Giovanni Pascoli 17 - 20090 Segrate (MI)
e-mail: ilmelograno@ilmelogranonet.it
PEC: ilmelograno@pec.ilmelogranonet.it
Tel. 02-70630724 - Fax 02-26688294
C.F. e P.IVA 12874300150

all'astronomia, al sistema solare e alle sue costellazioni; attraverso il fare artigianale i bambini diventeranno protagonisti attivi nella scoperta dell'universo: dal mondo vicino ai pianeti lontani.

Fascia 9-12-anni: con i ragazzi più grandi si lavora puntando sulle connessioni possibili, in attività che cercano i punti di contatto tra il mondo e l'universo, tra il grande ed il piccolo, tra il presente ed il passato. Attraverso questa via si introducono elementi che stimolano una prima riflessione, favorendo la maturazione di nuove consapevolezze rispetto all'importanza dei fenomeni di cui si parla.

Il Centro Ricreativo Estivo sarà in funzione per la scuola Primaria e Secondaria di I grado **dal 12 giugno al 4 agosto e dal 28 agosto al 1 settembre.**

Il Centro Ricreativo Estivo per la scuola dell'Infanzia **dal 26 giugno al 4 agosto e dal 28 agosto al 1 settembre.**

Gli orari: dal lunedì al venerdì dalle ore 8.30 alle ore 16.30 con ingresso e uscita flessibile (possibilità di entrata fino alle ore 9.00).

A richiesta il servizio di pre e post centro:

- PRE CAMPO ESTIVO dalle 7.30 alle 8.30
- POST CAMPO ESTIVO dalla 16.30 alle 18.00

La settimana tipo verrà organizzata nel seguente modo:

FASCIA PRESCOLARE	
07.30-8.30	Pre Centro
08.30-9.00	Fascia d'ingresso
08.30-09.15	L'accoglienza
09.15-10.30	Attività laboratoriali
10.30-10.45	Merenda mattutina-Sodexo
10.45-12.00	Giochi corali e motori
12.00-12.15	Preparazione al pranzo
12.15-13.30	Refezione
13.30-14.00	Gioco libero, riposo
14.00-15.30	Attività ricreative e animative
15.30-16.00	Merenda pomeridiana-Sodexo
16.00-16.30	Uscita
16.30-18.00	Post Centro





il melograno



Il Melograno Società Cooperativa Sociale ONLUS
 Via Giovanni Pascoli 17 - 20090 Segrate (MI)
 e-mail: ilmelograno@ilmelogranonet.it
 PEC: ilmelograno@pec.ilmelogranonet.it
 Tel. 02-70630724 - Fax 02-26688294
 C.F. e P.IVA 12874300150

FASCIA SCOLARE E SECONDARIA I GRADO	
07.30-8.30	Pre Centro
08.30-9.00	Fascia d'ingresso
08.30-9.15	Giochi d'accoglienza
9.15-10.45	Attività laboratoriali
10.45-11.00	Merenda mattutina- da casa
11.00-12.00	Attività motorie e sportive
12.00-12.15	Preparazione al pranzo
12.15-13.30	Refezione
13.30-14.00	Gioco libero
14.00-15.30	Attività ricreative e animative
15.30-16.00	Merenda pomeridiana-Sodexo
16.00-16.30	Uscita
16.30-18.00	Post Centro

Ogni settimana verrà inviato via mail ai genitori dei minori iscritti il programma settimanale di cui si riporta un esempio:

PROGRAMMAZIONE SETTIMANALE DAL *** AL *** LUGLIO

	Ore ***_***	Ore ***_***	Ore ***_***
Lunedì	Indovina chi sono? Gioco di saluto (esempio)	Pranzo e giochi liberi	Gioco a squadre (esempio)
Martedì	Attività motorie e sportive (esempio)	Pranzo e giochi liberi	Laboratori artistico (esempio)
Mercoledì	Attività Corali (esempio)	Pranzo e giochi liberi	Attività motorie e sportive (esempio)
Giovedì	Attività di stimolazione cognitiva (esempio)	Pranzo e giochi liberi	Laboratori artistico (esempio)
Venerdì	Attività motorie e sportive (esempio)	Pranzo e giochi liberi	Animazione: la gimcana sensoriale (esempio)





Il Melograno Società Cooperativa Sociale ONLUS
Via Giovanni Pascoli 17 - 20090 Segrate (MI)
e-mail: ilmelograno@ilmelogranonet.it
PEC: ilmelograno@pec.ilmelogranonet.it
Tel. 02-70630724 - Fax 02-26688294
C.F. e P.IVA 12874300150

ATTIVITA' PROPOSTE

Le attività previste hanno l'obiettivo di stimolare la creatività e l'espressività del singolo in un contesto di corretto e positivo rapporto con gli altri. Si sperimentano diversi codici espressivi, attraverso i quali bambini e ragazzi sono invitati a cimentarsi con gli altri, all'interno di una dimensione corale e di gruppo, stimolando le facoltà espressive dei partecipanti. Per ciascuna fascia d'età sono previste attività diversificate.

LABORATORI

Il viaggio di Icaro: si utilizza la figura mitologica di Icaro per introdurre i bambini e i ragazzi ai laboratori che raccontano di esplorazione, di conoscenza, futuro, di spazio, di viaggi impossibili e della conquista della Luna.

Nel mondo di Galileo: si introducono i bambini e i ragazzi all'astronomia, con percorsi che parlano del Sole e del sistema solare, rivolgendo lo sguardo agli oggetti celesti, alle galassie, alle costellazioni.

A riveder le stelle: il segmento è dedicato alla prima alfabetizzazione artistica e prevede itinerari che favoriscono l'incontro tra arte e poesia, introducendo alla patafisica e alla botanica parallela di Leo Lionni.

Monocoli, binocoli e cannocchiali: i percorsi invitano a sperimentare l'osservazione attenta del mondo terrestre e ultraterrestre, giocando prima con i binocoli, poi con strumenti più raffinati, fino ad arrivare al telescopio.

CENTRO ESTIVO INFANZIA

Durante le settimane verranno proposte le seguenti attività, ovviamente modulate sulle caratteristiche dell'utenza presente:

- due attività laboratoriali;
- giochi di conoscenza e giochi cooperativi;
- una attività strutturata di stimolazione cognitiva;
- una attività motoria strutturata;
- una attività animativa;
- Festa di fine centro con genitori e bambini nel mese di luglio.





Il Melograno Società Cooperativa Sociale ONLUS
Via Giovanni Pascoli 17 - 20090 Segrate (MI)
e-mail: ilmelograno@ilmelogranonet.it
PEC: ilmelograno@pec.ilmelogranonet.it
Tel. 02-70630724 - Fax 02-26688294
C.F. e P.IVA 12874300150

CENTRO ESTIVO PRIMARIA E SECONDARIA I GRADO

Per i bambini della fascia scolare, per ciascuna settimana verranno proposte le seguenti attività:

- due attività laboratoriali;
- un gioco di conoscenza, un gioco cooperativo;
- una attività di stimolazione cognitiva;
- un gioco di ruolo;
- una attività sportiva;
- Festa di fine centro con genitori e bambini nel mese di luglio;
- Nottata al centro un venerdì sera;

LA MODULISTICA

Al presente documento viene allegata la modulistica utilizzata nei Centri Ricreativi Estivi:

- Trattamento Dati e Immagini
- Liberatorie
- Delega
- Uscita fuori orario
- Materiale da portare al Centro
- Reclami e suggerimenti
- Questionario di gradimento





Il Melograno Società Cooperativa Sociale ONLUS
 Via Giovanni Pascoli 17 - 20090 Segrate (MI)
 e-mail: ilmelograno@ilmelogranonet.it
 PEC: ilmelograno@pec.ilmelogranonet.it
 Tel. 02-70630724 - Fax 02-26688294
 C.F. e P.IVA 12874300150

LE ESCURSIONI TERRITORIALI SCUOLA DELL'INFANZIA

Si dà di seguito, a titolo esemplificativo non avendo avuto ancora possibilità di conferma da parte delle strutture ricettive, l'elenco di possibili mete per le gite territoriali.

Si tratta di luoghi non distanti dal territorio comunale. Le escursioni verranno organizzate sulla mezza giornata, senza pranzo al sacco.

LA CITTÀ, L'INTERAZIONE CON IL TERRITORIO, LE ESCURSIONI			
META	TIPOLOGIA	DESCRIZIONE	FINALITA'
Parco Sansovino	divertimento	Un bel parco con un area giochi attrezzata dove giocare e divertirsi tutti insieme	Giornata di divertimento e gioco
City Farm Landriano	Esplorazione-Contatto con animali e natura	Fattoria didattica immersa nella natura abitata da animali da cortile (asini, cavalli, caprette, coniglietti etc..), costeggiata dal fiume Lambro	Una giornata all'avventura nel bosco accompagnata dall'interazione con gli animali
Laghetto Morganda	Natura	Escursione presso il Laghetto Morganda immersi nella natura e conoscere il territorio comunale.	Conoscere il territorio
Parchetto Roggia	Parco-natura	Uno dei parchi più grandi di Arese dove giocare e usufruire dell'area verde che lo circonda	Giornata di divertimento e gioco





il melograno



Il Melograno Società Cooperativa Sociale ONLUS
 Via Giovanni Pascoli 17 - 20090 Segrate (MI)
 e-mail: ilmelograno@ilmelgranonet.it
 PEC: ilmelograno@pec.ilmelgranonet.it
 Tel. 02-70630724 - Fax 02-26688294
 C.F. e P.IVA 12874300150

LE ESCURSIONI DELLA SCUOLA PRIMARIA E SECONDARI DI I GRADO

Le gite sono tematizzate in armonia con la programmazione. Si scelgono destinazioni diverse, per garantire un calendario equilibrato che sappia alternare mete di vario interesse, in percorsi orientati alla continuità con le finalità di socializzazione e di divertimento corale.

Di seguito alcune mete possibili (le destinazioni, come per il Centro Ricreativo Estivo della scuola dell'Infanzia, potranno subire variazioni in base alle disponibilità delle strutture ricettive).

NATURA E DIVERTIMENTO			
META	TIPOLOGIA	DESCRIZIONE	FINALITA'
Parco Aironi-Gerenzano	Natura	La gita permette di familiarizzare con gli animali e la natura.	Conoscere la natura e gli animali
Idroscalo di Milano	Divertimento	Aree verdi attrezzate e maneggio sul lago.	Una giornata di puro divertimento
City Farm Landriano	Esplorazione-contatto con animali e natura	Fattoria didattica immersa nella natura abitata da animali da cortile (asini, cavalli, caprette, coniglietti etc.), costeggiata dal fiume Lambro	Una giornata all'avventura nel bosco accompagnata dall'interazione con gli animali
Parco delle Querce di Seveso	Animali – Acqua	Bosco ricco di mammiferi, insetti e animali e anfibi.	Scoperta di un ecosistema boschivo
Parco Arcadia-Bareggio	Natura	Il parco è animato da piccoli animali selvatici come daini, capre, emù e molti altri.	Conoscere la natura e gli animali
Villaggio Crespi	Storia, arte	L'UNESCO ha accolto Crespi d'Adda nella Lista del Patrimonio Mondiale Protetto in quanto esempio eccezionale del fenomeno dei villaggi operai, il più completo e meglio conservato del Sud Europa.	Storia delle città ideali dal Rinascimento ai tempi moderni
Bosco delle fate di Germignaga	Natura	Gita in provincia di Varese, tra freschi boschi, ruscelli, sculture di legno, trincee e natura incontaminata.	Conoscere la natura e gli animali

