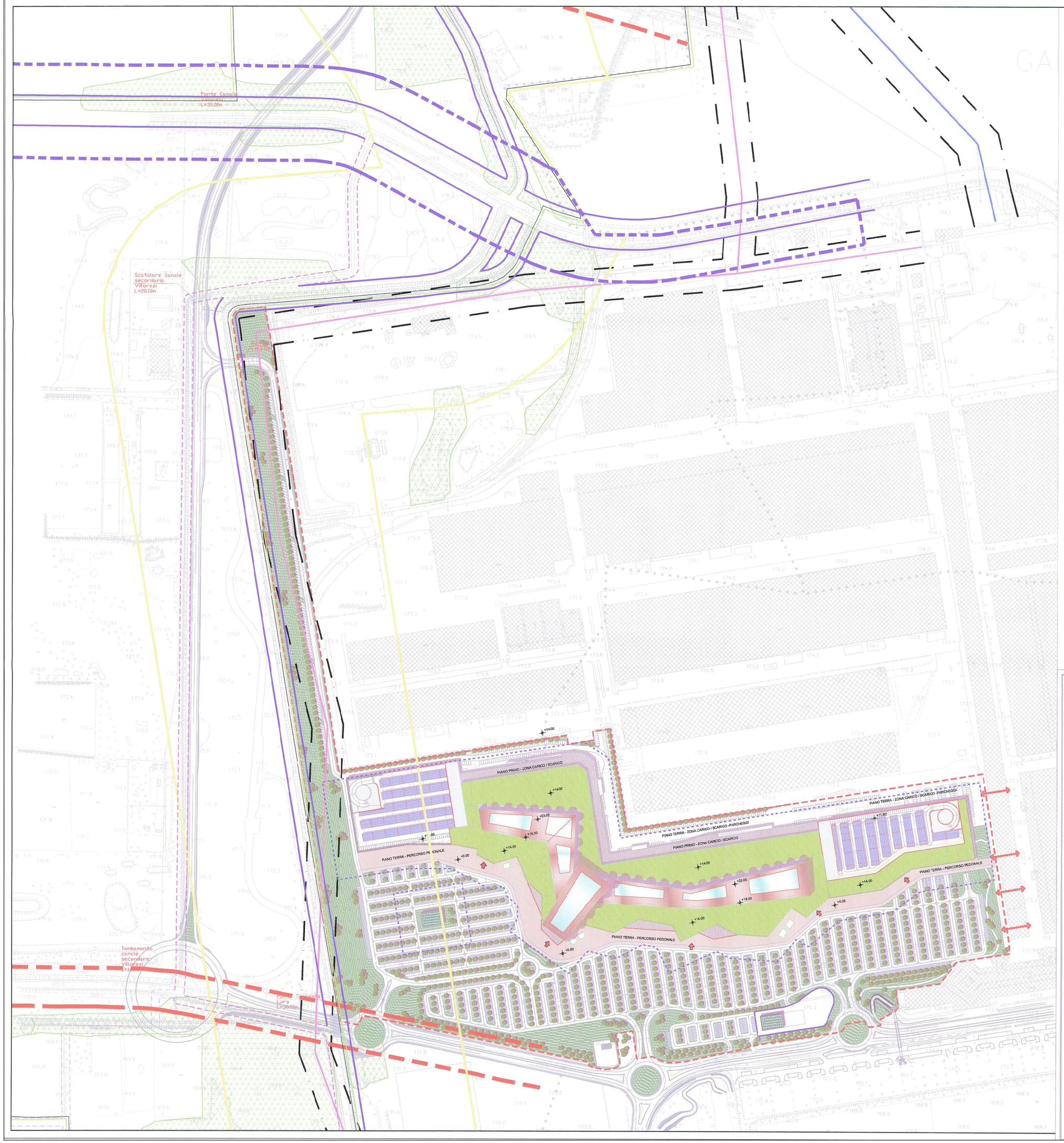

Reticolo Idrografico Principale

- Fascia di rispetto di 10 m dal ciglio spondale (Bozzente, Lura, Villoresi, Scolmatore Bozzente)

Reticolo Idrografico Minore

- Fascia di rispetto di 6 m dal ciglio spondale (derivatore)
- Fascia di rispetto di 5 m dal ciglio spondale (diramatore)
- Fascia di tutela di 50 m del Canale Villoresi (art. 21 PTR)
- Fascia soggetta a tutela paesaggistica ai sensi dell'art. 142 del D.lgs 42/2004 (150 m dal ciglio spondale con esclusione delle aree di cui al comma 2 di detto articolo)
- Boschi individuati dal PIF 2004 con esclusione dei boschi non più esistenti al 2010
- Parco locale di interesse sovracomunale del torrente Lura

Portata degli elettrodotti (ai sensi del D.P.C.M. 29/08/2003, n. 200)

- 132 Kv distanza di prima approssimazione 20 m
- 220 Kv distanza di prima approssimazione 28 m
- Fascie di rispetto stradale (ai sensi del D.lgs 27 giugno 2003, n. 151, Nuovo codice della strada)

- Perimetro ambito di intervento: mq 298.200
- Area di galleggiamento edificio: mt 30

COMUNI DI ARESE - LAINATE

A.G.La.R. s.p.a. - T.E.A. s.p.a.

ACCORDO DI PROGRAMMA PROMOSSO CON DGR N.9/1156 DEL 29 DICEMBRE 2010

PIANO ATTUATIVO AMBITO DI TRASFORMAZIONE c1/b

MODIFICATO A SEGUITO DELLE CONTRODEDUZIONI E DELLE INTEGRAZIONI PROCEDURALI

Titolo elaborato : PLANIVOLUMETRICO DI PROGETTO

All.to n. A_08

Revisioni	Controllato	Approvato

Data : Aprile 2012

Agg.to : Novembre 2012

Scala : 1: 2000

Concept Design :

Il Progettista :

Consulenza :

Visto

Visto

COMUNE DI ARESE COMUNE DI LAINATE

PROVINCIA DI MILANO

ACCORDO DI PROGRAMMA EX ALFA ROMEO
AMBITO c1/b

Richiedente:
TEA S.p.A.
Via Ponchielli, 7 - Milano(MI) - C.F. 03844300966
A.G.LA.R. S.p.A.
Via Ponchielli, 7 - Milano(MI) - C.F. 03548400179

Progettista:
Dott. Ing. Roberto Stucchi
Via San Francesco, 1 - Cornate d'Adda (MI)

Progettazione impiantistica:
TeKser S.r.l.
Via E. Caviglia, 3/a - Milano(MI)

Coordinatore in materia di sicurezza e di salute durante la progettazione dell'opera
Coordinatore in materia di sicurezza e di salute durante la realizzazione dell'opera:
Dott. Arch. Stefano Castronovo
Via Emilia, 124 - Voghera (PV)

Direttore Lavori:
Dott. Ing. Roberto Stucchi
Via San Francesco, 1 - Cornate d'Adda (MI)

Imprese esecutrice:

RICHIESTA PERMESSO DI COSTRUIRE

EDIFICI PRIVATI

OGGETTO:
COPIA PLANIMETRIA PIANO ESECUTIVO VIGENTE

SCALA:

TAVOLA: 1.03

DATA:	AGG:	AGG:	AGG:	AGG:	NOTA:
GENNAIO 2013		22/04/2013			PC