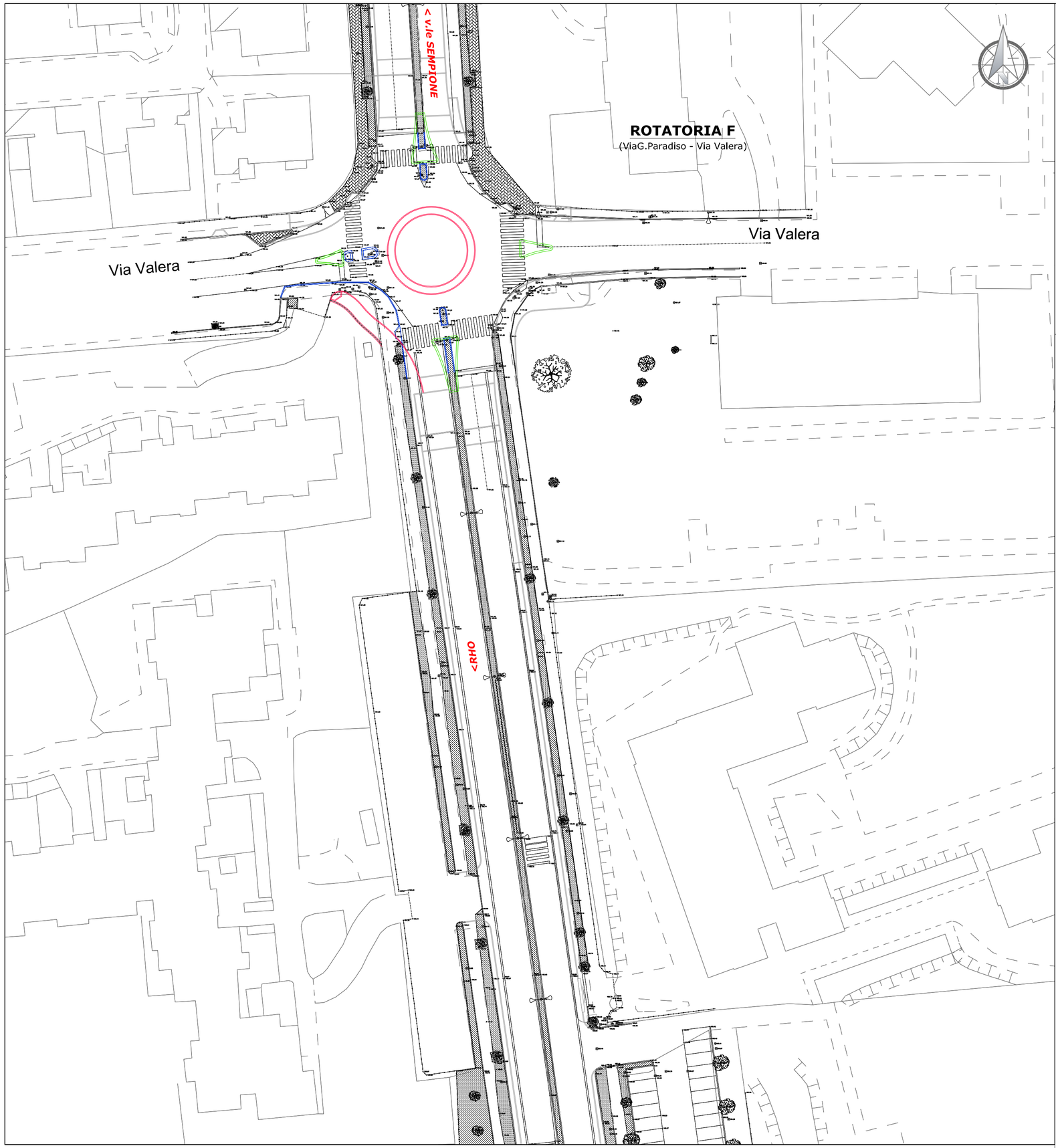

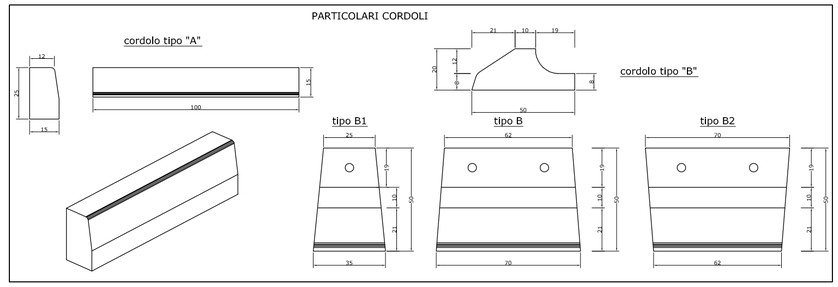

LEGENDA :

- NUOVI CORDOLI DI PROGETTO TIPO "A"
- NUOVI CORDOLI DI PROGETTO TIPO "B"
- CORDOLI DA DEMOLIRE

CITTÀ DI ARESE
Provincia di Milano

ACCORDO DI PROGRAMMA PER LA RIPERIMETRAZIONE, RIQUALIFICAZIONE E LA REINDUSTRIALIZZAZIONE DELL'AREA FIAT ALFA ROMEO

D.g.r. 29/12/2010 n. 9/1156 - D.P.G.R. n.12393 del 20/12/2012

INTERVENTI SUL SISTEMA VIARIO D'ATTRAVERSAMENTO
Interventi viabilistici fase 2

PROGETTO DEFINITIVO

LOTTO 2A
ROTATORIA F - VIA GRAN PARADISO VIA VALERA

titolo elaborato :

PARTE STRADALE - PLANIMETRIE LAVORAZIONI
Planimetria cordoli

rev :	scala :	data :	allegato :
03	1:500	28 Luglio 2014	D.1

Proponente:
TEA S.p.A. Via Puccinelli, n. 7 - 20129 Milano
Società unipersonale

Progettazione :
ertevia s.r.l. RICERCA VIABILITA' AMBIENTE
Centro operativo : 20090 TREZZANO S/N (MI) via Cristoforo Colombo n. 23
Tel. 02-48400557 (r.a.) - Fax 02-48400429

add architecture design and development
c.f./p.iva 03738340961
via derna 32
20144 milano
italia
tel. 02 48193922
fax. 02 48016628

Il R.U.P.:
COMUNE DI ARESE
Responsabile settore LLPP e manutenzioni
Ing. Annapaola Menotti

Supporto tecnico Comune di Arese:
CENTRO STUDI