



**TUTTA
UN'ALTRA
STRADA** #CentroCentro

ARESIUM *news*



CITTÀ DI ARESE
CITTÀ METROPOLITANA
DI MILANO

WE GOT SOLUTION

Fulton il partner ideale
per progettare, sviluppare
e produrre farmaci
insieme per il **vostro benessere**



SOLUZIONI SU MISURA

Dalla formulazione
al prodotto finito



TECNOLOGIA E INNOVAZIONE

Impianti all'avanguardia
e ricerca continua



QUALITÀ E AFFIDABILITÀ

Standard elevati,
trasparenza e sostenibilità



PARTNER, NON FORNITORI

Collaboriamo per
il tuo successo



EXPERTS IN
PHARMACEUTICAL
SOLUTION

Volti creati con AI



Fulton S.p.A.
Via G. Marconi 28/9
20044 Arese (MI)



SOLID DOSE
Compresse, capsule,
polveri, granuli



LIQUID & SEMI-SOLID
Liquidi, sciroppi,
gel, creme



SUPPOSTE E OVULI
Soluzioni complete
e personalizzate



SCOPRI DI PIÙ

Cara concittadina, caro concittadino, questo numero del periodico comunale ha una copertina speciale. La foto (realizzata anche con l'aiuto dell'intelligenza artificiale) racchiude la nostra visione per il futuro del **centro storico**: un luogo d'incontro vivo e accogliente, capace di unire il valore della tradizione alla modernità, pronto a ospitare nuove opportunità per i cittadini e per le attività locali. Grazie agli investimenti sulla riqualificazione urbana, al sostegno agli operatori economici e al programma di iniziative, vogliamo che questo luogo diventi ancora il centro della nostra comunità, guidato sempre da bellezza, accoglienza e qualità del vivere. Troverete tutti i dettagli nelle prossime pagine, accanto ai progetti che stiamo realizzando per i giovani, ma anche per i meno giovani. All'interno avrete anche lo speciale inserto sul

calendario degli eventi estivi, un programma pensato per coinvolgere un pubblico di ogni fascia d'età. Tra concerti, proiezioni sotto le stelle, rappresentazioni teatrali e appuntamenti culinari, non mancheranno le opportunità per socializzare e godersi l'estate ad Arese, che entrerà nel vivo con le celebrazioni per la **Festa patronale dei SS. Pietro e Paolo**. Due le novità di quest'anno: la rassegna **Risvegli urbani**, che nasce proprio per godersi il rinnovato centro storico, e **Short out festival**, che porterà nel giardino di Villa La Valera tre giorni di cinema internazionale, musica, talk e performance. Confermati gli appuntamenti con il **cinema estivo**, che quest'anno ha il suggestivo nome **Esterno notte**, e con i balli in piazza. Un momento di grande rilievo sarà, inoltre, la **consegna delle benemerienze civiche**. In fondo a questo numero, vi invito a scoprire le pagine dedicate



Luca Nuvoli

sindaco@comune.arese.mi.it

alla sostenibilità ambientale e alla cura del verde, con tante iniziative pensate per rendere la nostra città sempre più ecologica e vivibile.

Un sincero ringraziamento a dipendenti, amministratori, associazioni, sponsor e a chiunque si impegni quotidianamente per realizzare questi progetti per Arese.

Buona lettura!

Il Sindaco
Luca Nuvoli

Legale rappresentante

Dott. Luca Nuvoli

Direttrice Responsabile

Dott.ssa Natascia Sessa

Studio grafico e impaginazione:

Giulia Cavazza, Castel Maggiore (BO)

Immagini:

Archivio fotografico comunale e Magnific.com

Stampa:

Fotolito Moggio Srl, Tivoli (RM)

Tiratura:

10.000 copie

Per scrivere alla redazione:

comunicazione@comune.arese.mi.it

Periodico dell'Amministrazione Comunale di Arese (MI)

Registrazione Tribunale di Milano n. 479 del 21.12.1981

Chiuso in redazione il 29 maggio 2026

Tutta un'altra strada

Ecco il nuovo centro storico di Arese

Con la conclusione dei lavori di rigenerazione urbana di via Caduti, via Mattei e via degli Orti, prevista per i primi di luglio, il centro storico si presenterà ai cittadini con un volto completamente rinnovato. Nuove pavimentazioni, verde urbano, arredi accoglienti e spazi più ordinati restituiranno valore e qualità a uno dei luoghi più rappresentativi della città.

Contestualmente alla riapertura, prenderà avvio una **fase sperimentale di sei mesi** che prevede l'istituzione della **pedonalizzazione di via Caduti**: l'accesso con l'auto sarà consentito esclusivamente ai residenti e agli autorizzati*.

Non sarà più possibile parcheggiare le auto lungo le vie del centro, fatta eccezione per l'area di via della Torre, mantenendo così le strade più sicure, vivibili e piacevoli da attraversare.

L'obiettivo è semplice: trasformare il centro storico in un nuovo **spazio pubblico dedicato alle persone**. Un luogo in cui passeggiare con tranquillità, fare acquisti nei negozi di vicinato, incontrarsi per un aperitivo o partecipare alle iniziative che animeranno il quartiere nei prossimi mesi. Per garantire accessibilità e comodità, saranno valorizzati

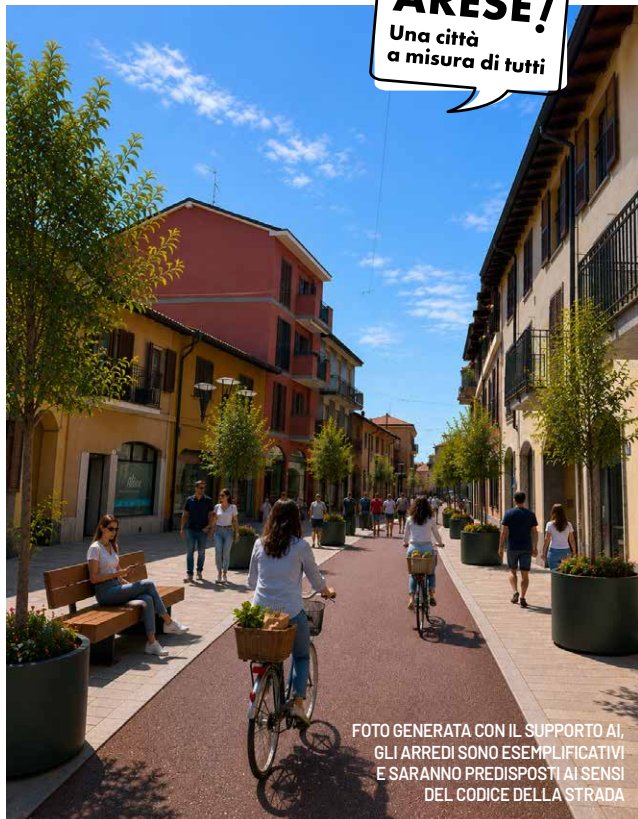

Questa è
ARESE!
Una città
a misura di tutti

i parcheggi di via degli Orti e di via dei Giardini che rappresentano i principali punti di sosta per l'accesso al centro storico.

Sappiamo che ogni cambiamento richiede ascolto e confronto. Per questo la scelta sarà monitorata attentamente nei sei mesi successivi all'avvio. Dopo il periodo natalizio, verranno svolte analisi qualitative e quantitative di questi mesi per valutare l'impatto e raccogliere le osservazioni di cittadini,

residenti e commercianti per accogliere eventuali miglioramenti.

L'idea di fondo è restituire il centro storico alle persone, rendendolo più accogliente, sicuro e vivo.

Un luogo non solo da attraversare, ma finalmente da vivere.

* Le modalità per la richiesta del pass residenti, in corso di definizione alla data di chiusura della presente redazione, saranno rese note e dettagliate con specifica comunicazione.

Un'estate nel cuore del paese

Al via la rassegna "Risvegli urbani"

Con l'arrivo della bella stagione, il nostro centro storico si prepara a cambiare volto e ritmo. Parte infatti "Risvegli urbani", una rassegna speciale dedicata alla rivitalizzazione, alla valorizzazione e alla rinascita del cuore della nostra comunità, dove l'arte, la musica e la partecipazione attiva di tutti i cittadini diventeranno i veri protagonisti.

Sabato 11 luglio ci sarà il primo appuntamento con l'attesa **inaugurazione del centro storico**, che si trasformerà in una suggestiva "meridiana a cielo aperto". Sarà proprio il naturale mutare della luce solare a scandire i diversi appuntamenti della giornata, unendo vie, corti e piazze in un percorso all'insegna della poesia e della condivisione. I negozi del centro rimarranno aperti per l'intera giornata e i commercianti cureranno

TARI 2026

Nel rispetto della recente Legge di Bilancio, il Comune approverà le nuove tariffe della tassa sui rifiuti entro il prossimo 31 luglio. Il pagamento avverrà in due momenti distinti:

- **La prima rata (acconto)** andrà pagata **entro il 30 giugno 2026** e sarà pari al 60% dell'importo dovuto, calcolato sulla base delle tariffe e delle agevolazioni dell'anno scorso (2025).
- **La seconda rata (saldo e conguaglio)** andrà versata **entro il 16 dicembre 2026**. Questa seconda bolletta conterrà il calcolo finale a conguaglio.

Si tratta di un passaggio tecnico obbligatorio ma importante, che permette al Comune di recepire le tempistiche nazionali garantendo ai cittadini una corretta e trasparente rateizzazione del tributo. I cittadini riceveranno direttamente da Gesem i relativi avvisi di pagamento con i dettagli e i bollettini precompilati.



speciali punti "food & drink" dislocati lungo le vie. A dare il via a questo viaggio collettivo saranno le note travolgenti della **banda cittadina di ottoni**, che aprirà le giornate portando una ventata di allegria contagiosa tra le vie del centro. Da lì in poi, ogni angolo diventerà un palcoscenico per narrazioni,

incontri e performance, pensati per far riscoprire la bellezza dello stare insieme. Le serate si concluderanno poi sotto il segno della festa, animate dalle buone vibrazioni della musica dal vivo. Tutti gli appuntamenti sono dettagliati all'interno dell'insero centrale dedicato alla programmazione estiva.

COMMERCIO: AL VIA IL 9° BANDO COMUNALE

Il Comune rinnova il proprio impegno a sostegno del tessuto economico locale stanziando complessivamente **105.000 euro**. Il piano di investimenti si articola su due linee strategiche.

Linea A (60.000 euro)
destinata alla riqualificazione

e valorizzazione degli spazi commerciali esterni e degli affacci su strada, con l'obiettivo di migliorare il decoro urbano e l'attrattività dei negozi di vicinato.

Linea B (45.000 euro)
riservata al sostegno di nuove iniziative imprenditoriali e ad

ampliamenti qualificati dell'offerta di servizi sul territorio.

Un intervento costante che punta a mantenere la nostra comunità viva, attrattiva e in continua crescita.

Informazioni e modalità di partecipazione:
www.comune.aresse.mi.it
suap@comune.aresse.mi.it

Servizi alla persona

Giovani e territorio

Le piazze e i principali spazi pubblici della nostra città sono da sempre punti di ritrovo naturali per i ragazzi tra i 14 e i 25 anni. Una presenza che da un lato testimonia la vivacità delle nuove generazioni, ma che dall'altro ha talvolta innescato episodi di micro-conflittualità, sollevando le preoccupazioni dei residenti per alcuni comportamenti percepiti come disturbanti. Di fronte a questa dinamica, l'Amministrazione comunale ha scelto di percorrere una strategia innovativa e inclusiva con l'obiettivo di intercettare i giovani direttamente nei

loro contesti quotidiani, trasformando il potenziale disagio in partecipazione attiva. Ha preso così il via lo scorso maggio il progetto di **educativa di strada** che durerà in via sperimentale 8 mesi e che cercherà, attraverso interventi mirati, di prevenire il disagio, sostenere i ragazzi e le ragazze nel sentirsi parte della comunità e garantire una convivenza pacifica per tutti. Il progetto si articola su quattro direttrici fondamentali, pensate per gettare un ponte tra le istituzioni e il mondo giovanile: presenza sul campo con educatori professionali, prevenzione del rischio con interventi mirati a contrastare

la marginalità sociale, orientamento alle opportunità offerte dal territorio in ambito scolastico, lavorativo, sportivo e culturale, promozione del rispetto dei beni comuni. La gestione degli interventi è stata affidata alla *Cooperativa Lotta contro l'emarginazione*, una realtà che opererà in stretta sinergia con la rete dei promotori educativi, già partner consolidati del Comune di Arese nell'ambito delle politiche giovanili. Un lavoro di squadra che punta a costruire un sistema di relazioni basato sul rispetto reciproco, sull'ascolto e sull'idea che la città è e deve essere di tutti.

Disponibile una guida per la cura e il benessere delle persone anziane

In un contesto demografico che vede la popolazione over 65 superare la media nazionale, il supporto alla terza età e il sostegno ai nuclei familiari rimangono priorità centrali per i servizi del territorio. Per rispondere in modo concreto a queste esigenze, è stata pubblicata la "**Guida ai servizi per il benessere quotidiano**", uno strumento di facile consultazione, progettato per orientare i cittadini tra le numerose risorse disponibili a livello locale. Il vademecum raccoglie tutte le informazioni

utili relative ai servizi di sostegno e cura (centri diurni, assistenza domiciliare, ecc.), supporto alle famiglie (servizi di sollievo, agevolazioni economiche, ecc.) e opportunità di socializzazione e per il tempo libero dedicati alle persone anziane e a chi se ne prende cura. La guida contiene anche un **questionario anonimo** che consentirà di raccogliere dati preziosi per individuare i bisogni emergenti della popolazione, valutare l'effettiva conoscenza dei servizi attuali e rilevare eventuali criticità.

Le informazioni raccolte saranno utilizzate per programmare in futuro interventi sempre più mirati, accessibili e vicini alle reali necessità della comunità.

La guida è disponibile gratuitamente in formato cartaceo presso:

- **Municipio** - via Roma 2
- **Sede dei Servizi alla Persona e Centro Anziani** - via Col di Lana 10
- **Centro civico Agorà** - via Monviso 7

Oppure puoi
consultarla
sul nostro sito:





csbno

cultura
spazi
biblioteche
nel work
operativo

CITTÀ DI ARESE
CITTÀ METROPOLITANA
DI MILANO

SUMMER TIME ARESE



E MOLTO
ALTRO!

FESTA PATRONALE

ESTERNO NOTTE

RISVEGLI URBANI

SHORT OUT FESTIVAL



FESTA PATRONALE

VENERDÌ 19 GIUGNO

ORE 19.00

ARENA CENTRO CIVICO AGORÀ | VIA MONVISO 7

CONCERTO "TRAMONTO IN BANDA"

A CURA DELLA FILARMONICA G. VERDI

DOMENICA 21 GIUGNO

DALLE 20.00 ALLE 00.00

CENTRO CIVICO AGORÀ | VIA MONVISO 7

ARESE MUSIC MATCH

Esibizione dei vincitori del contest musicale per artisti e band 14-35 anni

A CURA DELLO SPAZIO GIOVANI YOUNGDOIT

VENERDÌ DALLE ORE 18.00

SABATO E DOMENICA DALLE ORE 10.00

PIAZZA 11 SETTEMBRE

STREET FOOD

20 cucine itineranti con cibo di strada da tutto il mondo

A CURA DI HOP HOP STREET FOOD

VENERDÌ 26 GIUGNO | ORE 21.30

PIAZZA 11 SETTEMBRE

MUSICA LIVE CON ROSS GROOVE

Musica funky disco dance anni 70/80

A CURA DI IDEAS / I DISTRATTI

INAUGURAZIONE CENTRO STORICO

VENERDÌ 10 LUGLIO

ORE 18.30

CENTRO CIVICO AGORÀ | VIA MONVISO 7

ASPETTANDO... RISVEGLI URBANI WORKSHOP DI DANZA

Laboratorio gratuito aperto a tutti

A cura di Aldes

DOMENICA 12 LUGLIO

ORE 21.30

PIAZZA C. A. DALLA CHIESA

BEAUTIFUL LOVE

Concerto jazz / swing

Elena Andreoli Sextet Jazz & Paolo Tomelleri

RISVEGLI URBANI

ORE 18.30 | PIAZZA C. A. DALLA CHIESA

PARATA

La Filarmonica G. Verdi porta in scena una parata come street band, animando le vie della città.

A CURA DELLA FILARMONICA GIUSEPPE VERDI

ORE 19.15 | PIAZZA C. A. DALLA CHIESA

SALUTI DELL'AMMINISTRAZIONE

ORE 19.30 | VIA CADUTI

(PARTENZA PIAZZA C. A. DALLA CHIESA)

A[1]BIT

Performance di danza itinerante (ascolto in cuffia)

PRODUZIONE DI SPACCA / SANPAPIÈ

ESTERNO NOTTE



GIOVEDÌ 18 GIUGNO

ORE 21.30 | PIAZZA
C. A. DALLA CHIESA

IF - GLI AMICI IMMAGINARI



GIOVEDÌ 2 LUGLIO

ORE 21.30 | CENTRO CIVICO
AGORÀ ARENA | VIA MONVISO 7

GIULIO REGENI TUTTO IL MALE DEL MONDO



GIOVEDÌ 16 LUGLIO

ORE 21.30
CENTRO GIADA
VIALE DEI PLATANI 6

JOJO RABBIT



26-27-28-29 giugno 2026

SABATO 27 GIUGNO | ORE 21.30
PIAZZA 11 SETTEMBRE

**MUSICA LIVE CON 80 VOGLIA
DI 90&2000**

Musica dance anni '90/2000
A CURA DI **IDEAS / I DISTRATTI**

SABATO 27 GIUGNO | ORE 21.30
PIAZZA C. A. DALLA CHIESA

LISCIO E BALLI DI GRUPPO
con orchestra **BLUE LIVE BAND**



DOMENICA 28 GIUGNO | ORE 17.30
CENTRO CIVICO AGORÀ | VIA MONVISO 7
CONSEGNA CIVICHE BENEMERENZE

DOMENICA 28 GIUGNO | ORE 21.30
PIAZZA 11 SETTEMBRE

MUSICA LIVE CON LAMBRATEGO
A CURA DI **IDEAS/I DISTRATTI**

LUNEDÌ 29 GIUGNO | ORE 20.30
CHIESA SS. PIETRO E PAOLO

MESSA GRANDA CANTADA
Attività sportive in oratorio



11 luglio 2026

ORE 20.30 | VIA CADUTI

BEFORE MIDNIGHT

Concerto Jazz
CON QUINTETTO **MIDNIGHT BLUE**

ORE 21.00 | PIAZZA SS. PIETRO E PAOLO

LA FILATRICE DI SOGNI

Performance artista e musica live
A CURA DI **PAROLABIANCA**



ORE 21.45 | PIAZZA C. A. DALLA CHIESA

**CHAMA
MUSICA PER BALLARE**

Concerto \ Spettacolo
PROGETTO, REGIA E COREOGRAFIA
ROBERTO CASTELLO PER ALDES

ORE 23.00 | VIA CADUTI

LITTLE DREAM

Performance Itinerante
PRODUZIONE DI **CORONA EVENTS**

Questa è
ARESE!
Una città
a misura di tutti

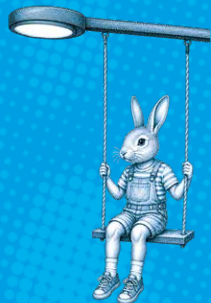

IL CINEMA AMBULANTE

IN CASO DI MALTEMPO,
LE PROIEZIONI SI
TERRANNO AL CENTRO
CIVICO AGORÀ

GIOVEDÌ 23 LUGLIO
ORE 21.30 | LARGO
UNGARETTI

**ANATOMIA
DI UNA CADUTA**



BALERA SOTTO LE STELLE

ORE 21.30 | PIAZZA C. A. DALLA CHIESA

LISCIO E BALLI DI GRUPPO

sabato 27 giugno
CON **ORCHESTRA BLUE LIVE BAND**

sabato 4 luglio
CON **PIER FORLANI E SONIA**

sabato 25 luglio
CON **ANGELO E VALERIA**

sabato 15 agosto
CON **ORCHESTRA BABYLON**



VILLA LA VALERA
ARESE (MI)

17-19 LUGLIO 2026

Dalle 18:30 fino alle 00:00

SHORT OUT

FESTIVAL INTERNAZIONALE
DI CORTOMETRAGGI

QUINTA EDIZIONE

Short Out nasce dal desiderio di costruire uno spazio in cui la **cultura sia davvero accessibile** a tutte le persone, un'occasione concreta per **rafforzare i legami all'interno della comunità** e dare vita a **momenti di incontro, condivisione e partecipazione**. Il festival offre proiezioni, incontri, spettacoli, laboratori e pratiche di co-creazione ed è pensato come un luogo aperto e accogliente, dove l'arte diventa esperienza viva e occasione di crescita collettiva.



**Biglietti gratuiti per le serate
di proiezione disponibili
su Eventbrite**

www.shortoutfestival.com

HOSTING
PARTNER



CON IL
SOSTEGNO DI



DAL PROSSIMO INVERNO

Il tuo nuovo club per tutta la famiglia

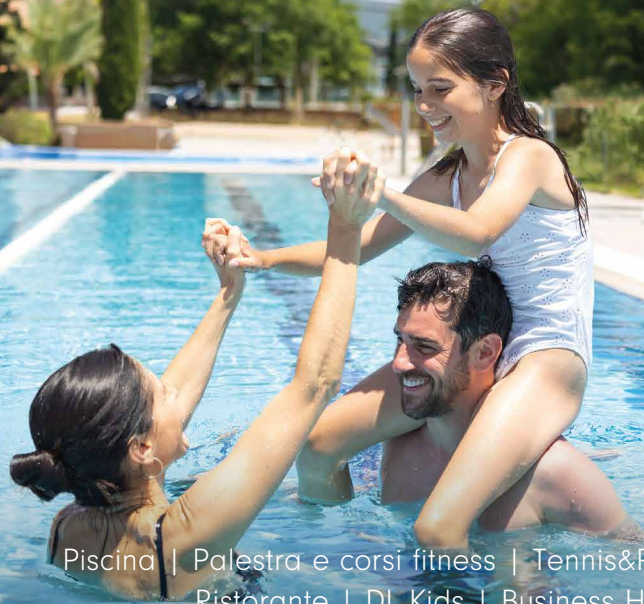

Piscina | Palestra e corsi fitness | Tennis&Padel | Spa
Ristorante | DL Kids | Business Hub

David Lloyd

CLUBS

MILANO ARESE

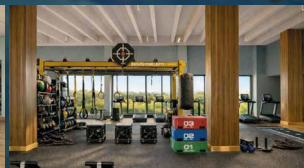
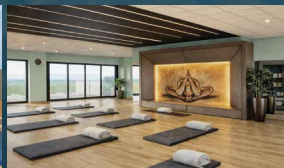

Abbonamenti individuali, di coppia e per famiglia.

Scansiona il QR Code per richiedere informazioni.





L'Agorà è sempre più green

I più attenti frequentatori dell'Agorà avranno già notato la novità: **nel giardino della biblioteca è spuntato un orto!** Il progetto rappresenta un ulteriore passo nel percorso di valorizzazione degli spazi, di promozione della partecipazione e della cittadinanza attiva e di promozione alla sostenibilità ambientale avviato negli ultimi anni. Questo nuovo spazio, infatti, va ad affiancarsi ad altri due progetti dell'Agorà:

- la **Biblioteca dei Semi**, un luogo speciale dove i semi vengono custoditi e messi a disposizione di tutti: i cittadini possono prenderli in prestito come se fossero libri, coltivarli a casa (seguendo i consigli bibliografici che possono trovare a scaffale) e contribuire al catalogo donando a loro volta semi nuovi o ben selezionati.

Una vera e propria rete di scambio sostenibile.

- l'**Area BEE**, uno spazio dedicato alla sensibilizzazione sulla tutela delle api e degli insetti impollinatori, fondamentali per la sopravvivenza dei nostri ecosistemi. Un progetto innovativo che diventerà anche un punto di partenza per una serie di appuntamenti e visite guidate da esperti apicoltori e divulgatori ambientali.

Insieme, queste iniziative creano un polo educativo diffuso, capace di avvicinare bambini, ragazzi e famiglie ai temi cruciali della biodiversità, della cura del territorio e del rispetto per l'ambiente.

Nelle vasche dell'orto sono già state piantate verdure di stagione e piante aromatiche perenni. Una di queste vasche, però, è stata lasciata volutamente vuota: sarà riempita dai fiori seminati dalle bambine e dai bambini

che frequentano la biblioteca. Un piccolo gesto simbolico che racconta perfettamente lo spirito dell'iniziativa: un orto partecipato, destinato a crescere grazie al contributo di tante persone diverse.

Dietro la nascita di questo spazio c'è anche una bellissima storia di inclusione e collaborazione. Fondamentale è stato, infatti, il contributo dei ragazzi della **cooperativa Nazaret**, che con entusiasmo hanno preparato e decorato le vasche e che continueranno a collaborare attivamente nella cura e nella manutenzione quotidiana dell'orto.

Vuoi fare anche tu la tua parte? La Biblioteca ha lanciato una **chiamata aperta a volontari**. Esperti o semplici appassionati, infatti, possono contribuire a far crescere questo nuovo spazio condiviso. Per info, è possibile rivolgersi al Banco prestiti o telefonare al n. 02 93527383-386.

Un piano triennale da 1,5 milioni per il verde pubblico: più sostenibilità, tecnologia e cura della biodiversità

Ha preso ufficialmente il via a metà febbraio il nuovo servizio di gestione integrata e pluriennale del verde pubblico. Un appalto di rilievo, del valore complessivo di **oltre un milione e mezzo di euro** per i prossimi tre anni (con opzione di proroga per altri due), aggiudicato all'Associazione Temporanea di Imprese (ATI) composta da Itinera Società Cooperativa (capogruppo) e Parolo S.r.l.

Con questo stanziamento l'Amministrazione ha scelto di investire sul patrimonio naturale per mitigare l'effetto "isola di calore", migliorare la qualità dell'aria e favorire uno stile di vita attivo per tutti i cittadini. La natura pluriennale dell'affidamento consente di avere maggiore stabilità alla gestione, permettendo di seguire l'evoluzione del patrimonio arboreo e delle aree pubbliche stagione dopo stagione, con una visione d'insieme coerente.

I primi risultati di questo cambio di passo sono già sotto gli occhi di tutti i cittadini che frequentano le aree verdi della nostra città. Il piano si articola, infatti, su azioni concrete e immediate.



Ecco le principali novità:

Efficienza e decoro in tempi record

Sono già operative 4 squadre dedicate alla manutenzione ordinaria, incaricate di garantire interventi rapidi e omogeneità estetica tra le aree centrali e i parchi cittadini

Interventi smart e pronto intervento

Attivato un servizio di pronto intervento per le emergenze. L'intero monitoraggio delle attività avverrà in modalità digitale, tramite app e report fotografici, per assicurare il massimo controllo della qualità

Biodiversità e città fiorita

Le aree verdi più complesse da gestire verranno convertite in prati fioriti che, oltre a migliorare il decoro urbano, serviranno a ridurre il consumo idrico e a offrire un habitat ideale per la tutela delle api

Scuole più sicure e aree gioco rinnovate

Interventi mirati nei giardini scolastici per la rigenerazione del manto erboso e l'applicazione di pacciamatura naturale nelle aree gioco per eliminare il problema del fango

Tutela degli alberi e della fauna

Le potature seguiranno i più alti standard europei, con una rigorosa programmazione che rispetterà i periodi di nidificazione degli uccelli.

gruppi consiliari

In queste pagine del periodico comunale diamo spazio alla voce dei gruppi consiliari, che avranno uno spazio per raccontare ai cittadini la loro visione e il loro lavoro in Consiglio. In questo modo, tutti i cittadini potranno conoscere le proposte e le posizioni di ciascuna forza rappresentata e avere una visione più ampia della vita politica a livello locale.

Partito democratico - Nuvoli Sindaco



In Italia non c'è una legge che inserisce l'educazione affettiva e sessuale come materia obbligatoria nei programmi scolastici, cosa invece raccomandata dall'Organizzazione Mondiale della Sanità dalla prima infanzia. Per promuovere diritti, consapevolezza e libertà di scelta abbiamo organizzato un incontro

il 28 maggio alla Casa delle Associazioni Tina Anselmi con rappresentanti del consultorio, del centro anti violenza, con esperte in educazione al genere. Parlarne, condividere buone pratiche e criticità è il primo passo per introdurre percorsi di educazione sessuale e affettiva più strutturati anche nelle nostre scuole.

Arese che vive - Nuvoli Sindaco



Emergenza abitativa? Ad Arese il Consiglio comunale ha approvato la mozione "La Casa come Servizio Accessibile". Il documento affronta l'aumento dei costi abitativi e la scarsità di alloggi a canone calmierato sul territorio. Tra le proposte

vi sono il rilancio del canone concordato, sostegno a giovani e famiglie, sviluppo di soluzioni come cohousing e temporary living per studenti, lavoratori e persone anziane. Un segnale forte della maggioranza su un tema che riguarda l'intera comunità.

Forum



Crediamo che i diritti si difendano nei luoghi e nei momenti più fragili. Per questo il 23 maggio abbiamo promosso all'Agorà il concerto della band della Casa di reclusione di Bollate: occasione per conoscere, attraverso le testimonianze, il valore del carcere trattamentale, fondato su rieducazione e reinserimento.

Con lo stesso sguardo sosteniamo la raccolta firme per la proposta di legge regionale *Liberi Subito*, che chiede regole chiare e tempi certi per rendere effettivo il diritto, riconosciuto dalla Corte costituzionale, all'aiuto medico alla morte volontaria. Dignità, ascolto e libertà sono il filo del nostro impegno.

Giorgia Meloni per Congi Sindaco - Fratelli d'Italia



L'ampliamento del centro commerciale sull'ex area Alfa Romeo impatterà pesantemente sulla viabilità locale. I flussi veicolari medi raddoppieranno, passando da 20.000 a 40.000 transiti giornalieri, con picchi stimati di 60.000 unità. Di fronte a questo incremento, il deficit di collegamenti di trasporto pubblico

verso Milano evidenzia una carenza nella pianificazione urbanistica. L'amministrazione comunale dimostra di subire le dinamiche espansive private anziché governarle. È improprio attribuire le responsabilità alla Regione: la gestione d'impatto sul territorio spetta alla giunta locale.

Lega Salvini Lombardia - Lega Lombarda



Contenuto non pervenuto.

Tellini Sindaco - Arese Migliore in Azione



La piscina del CICI, che avrebbe dovuto essere realizzata nel 2021, entra solo ora nella fase di realizzazione. Preoccupa che questa e le altre opere di riqualificazione del centro sportivo comunale saranno concluse soltanto dopo l'apertura del nuovo impianto nell'area ex Alfa. In Consiglio

Comunale lo abbiamo ribadito più volte: il centro sportivo comunale doveva essere riqualificato prima. Era l'unico modo per tutelare il nostro patrimonio sportivo, evitare la fuga degli areisini verso il nuovo centro e salvaguardare le associazioni e le realtà del territorio.

Forza Italia - Berlusconi - Civici per Arese



Sul piano triennale ci aspettavamo maggiore interesse per i parchi giochi, essi meritano un'attenzione immediata. Troppi spazi dedicati ai bambini presentano strutture usurate, aree poco curate e situazioni che possono diventare pericolose. Quando si parla della sicurezza dei più piccoli non si può

temporeggiare, né rimandare tutto a future disponibilità di bilancio. Servono interventi concreti e rapidi, perché il diritto dei bambini di giocare in luoghi sicuri deve essere una priorità assoluta. La manutenzione dei parchi non è un costo superfluo, ma un dovere verso le famiglie e la comunità.

FARMACIE COMUNALI ARESE

FARMACIA COMUNALE 1:

aperta tutto agosto, orario continuato 9-19:30.



Il benessere della pelle non va in vacanza

Da giugno a settembre approfitta dello sconto speciale sui prodotti solari per proteggere la tua bellezza sotto il sole!

EVENTI IN PROGRAMMA

- 02 LUG** Analisi del capello
- 04 LUG** Beauty day consulenza corpo
- 07 LUG** Giornata Collagene
- 10 LUG** Giornata Acustika screening udito gratuito
- 11 LUG** Giornata del cuore in salute
- 1-15 LUG** Linea Mustela **-20%**
- 1-15 LUG** Linea Aveeno Neutrogena **-20%**



Autoanalisi del sangue

Glicata | Profilo lipidico | Profilo infiammatorio



Telemedicina

Holter pressorio | Holter ECG | ECG a riposo



Psicologo

Psicologo con prezzi calmierati



Servizi al cittadino

Sceita/Revoca Medico | Esenzioni | Vaccini | Tamponi |
Consegna a domicilio | Noleggio Magnetoterapia |
Noleggio sedia a rotelle e stampelle



Promo Sport (Lug-Set)

ECG a riposo **-20%**

Farmacia Comunale 1

Piazza Salvo D'Acquisto 14,
tel. 0293586294, farmarese@hotmail.com

Farmacia Comunale 2

Viale Luraghi 11, Centro Commerciale 'IL CENTRO'
tel. 0293876063, farmaciailcentro@gmail.com

 www.farmaciacelcentroarese.it

 @farmacia_ilcentro_arese

 Farmacie Comunali Aresè