

Fascicolo 11.15\2026\46

Pagina 1/3

Regione Lombardia
Direzione Generale Trasporti e Mobilità
Servizio Opere di Viabilità
infrastrutture_e_mobilita@pec.regione.lombardia.it

Prefettura di Milano
protocollo.prefmi@pec.interno.it

Comando Sezione
Polizia Stradale di Milano
dipps202.0100@pecps.poliziadistato.it

Comando Provinciale dei Carabinieri
tmi23858@pec.carabinieri.it

Agenzia del Trasporto Pubblico Locale
del Bacino della Città Metropolitana
di Milano Monza e Brianza Lodi e Pavia
luca.tosi@pec.agenziatpl.it

Centrale Operativa 118

Comando Provinciale VV.FF.

AREU Via Campanini, n. 6 - 20124 Milano

Città Metropolitana di Milano
Servizio concessioni e valorizzazione demanio stradale

Comune e Polizia Locale di Arese
Comune e Polizia Locale di Lainate
Comune e Polizia Locale di Rho
Comune e Polizia Locale di Garbagnate Mil.

Impresa SUARDI S.p.a.
Via Sarnico, 66
24060 Predore (BG)
suardispa@legalmail.it

C.C. Graci Lina

Trasmissione Ordinanza

Si trasmette rettifica dell'ordinanza n. 85421 del 04/05/2026, per l'installazione di segnaletica di cantiere e la CHIUSURA al traffico in orario notturno, della S.P. 300 "della fabbrica di automobili di Arese" tra il km 1+900 e il Km 2+000 intersezione Sp 119v in comune di Lainate, per la posa di nuovo ponte sulla rotonda, secondo il seguente calendario aggiornato:

- FASE 04 - dalle ore 20:00 del 18/05/2026 alle ore 07:00 del 19/05/2026;
- FASE 05 - dalle ore 20:00 del 19/05/2026 alle ore 07:00 del 20/05/2026;
- FASE 06 - dalle ore 20:00 del 20/05/2026 alle ore 07:00 del 21/05/2026;
- FASE 07 - dalle ore 20:00 del 21/05/2026 alle ore 07:00 del 22/05/2026;
- FASE 08 - dalle ore 20:00 del 22/05/2026 alle ore 07:00 del 23/05/2026;

Distinti saluti.

IL DIRETTORE DEL SETTORE
STRADE E INFRASTRUTTURE PER LA MOBILITA' SOSTENIBILE
ing. Gabriele OLIVARI

Allegati:

- Ordinanza;
- Planimetrie con le fasi e i percorsi alternativi.

CITTA' METROPOLITANA DI MILANO
FASCICOLO 11.15\2026\46**IL SOTTOSCRITTO DIRETTORE DEL SETTORE STRADE E INFRASTRUTTURE PER LA MOBILITA' SOSTENIBILE**

Visto:

- L'Accordo di programma (DecretoPubb_Util_N2_N4_N9vers4), nell'ambito dei lavori previsti negli interventi N2 - N9, lungo le Sp 119var di Lainate e Sp 300, nei territori dei Comuni di Arese e Lainate.
- Viste le autorizzazioni n. RG 525/26 del 22/01/2026, RG 176/26 del 14.01.2026 e RG 267/26 del 16.01.2026 con cui la società Particom uno Spa, è stata autorizzata ad operare modifiche sostanziali e temporanee all'assetto viabilistico e della circolazione veicolare, per la realizzazione del cavalcavia CV 001 e per la realizzazione degli interventi N9, lungo la S.P. 300 "della fabbrica di automobili di Arese" dal km 0+560 al Km 2+200 circa e intersezione con Sp 119v;
- Vista la richiesta dell'impresa Suardi S.p.A., esecutrice delle opere, di aggiornamento dell'ordinanza n. 85421 del 04/05/2026, pervenuta tramite prot. n. 93703 del 15/05/2026, per l'installazione di segnaletica di cantiere, e CHIUSURA, che causa le condizioni meteo ha richiesto la modifica della programmazione dei lavori delle ultime n. 4 fasi lavorative, come da planimetrie allegate, per la posa del nuovo ponte sulla la rotatoria della S.P. 300 "della fabbrica di automobili di Arese" tra il km 1+900 e il Km 2+000 circa che interseca con Sp 119v, secondo il seguente calendario aggiornato:
 - FASE 04 - dalle ore 20:00 del 18/05/2026 alle ore 07:00 del 19/05/2026;
 - FASE 05 - dalle ore 20:00 del 19/05/2026 alle ore 07:00 del 20/05/2026;
 - FASE 06 - dalle ore 20:00 del 20/05/2026 alle ore 07:00 del 21/05/2026;
 - FASE 07 - dalle ore 20:00 del 21/05/2026 alle ore 07:00 del 22/05/2026;
 - FASE 08 - dalle ore 20:00 del 22/05/2026 alle ore 07:00 del 23/05/2026;

Premesso che per consentire i lavori di cui sopra, si rende necessario rettificare l'ordinanza n. 85421 del 04/05/2026, per l'installazione di segnaletica di cantiere e CHIUSURA al traffico in orario notturno, della S.P. 300 "della fabbrica di automobili di Arese" tra il km 1+900 e il Km 2+000 circa intersezione Sp 119v, negli orari e giorni sopra citati;

Che verranno istituiti percorsi alternativi, allegati all'ordinanza, adeguatamente segnalati a cura del richiedente, che interesseranno la viabilità, provinciale, e comunale, come da elaborati planimetrici allegati;

Visto l'articolo 21 del Codice della Strada e il relativo Regolamento di Esecuzione ed Attuazione;

Richiamato il combinato disposto degli artt. 5 comma 3 e 6 comma 4 lettera a) del D.L.vo 30.04.92 n° 285.

O R D I N A

La rettifica dell'ordinanza n. 85421 del 04/05/2026, per la posa di segnaletica di cantiere stradale e CHIUSURA al traffico della S.P. 300 "della fabbrica di automobili di Arese", tra il km 1+900 e il Km 2+000 intersezione Sp 119v in comune di Lainate, come da planimetrie allegate e secondo il seguente calendario aggiornato:

- FASE 04 - dalle ore 20:00 del 18/05/2026 alle ore 07:00 del 19/05/2026;
 - FASE 05 - dalle ore 20:00 del 19/05/2026 alle ore 07:00 del 20/05/2026;
 - FASE 06 - dalle ore 20:00 del 20/05/2026 alle ore 07:00 del 21/05/2026;
 - FASE 07 - dalle ore 20:00 del 21/05/2026 alle ore 07:00 del 22/05/2026;
 - FASE 08 - dalle ore 20:00 del 22/05/2026 alle ore 07:00 del 23/05/2026.
- L'istituzione di percorsi alternativi, adeguatamente segnalati a cura del richiedente, che interesseranno la viabilità provinciale, e comunale, come da elaborati planimetrici allegati;

Si demanda alla Impresa esecutrice SUARDI S.p.A. con sede in via Sarnico 66, 24060 Predore (BG), ogni onere e responsabilità per l'installazione, la sorveglianza anche notturna e la successiva rimozione di tutta la segnaletica stradale (orizzontale, verticale e complementare), che sarà conforme ai dettati del D.L.vo 30.04.92. n. 285 - Codice della Strada e relativo Regolamento di Esecuzione, al Decreto del Ministero delle Infrastrutture e dei Trasporti del 10/07/2002 ed al Decreto del Ministero del Lavoro e delle Politiche Sociali del 22/01/2019;

Si specifica che le relative limitazioni e deviazioni del traffico saranno indicate in loco da opportuni cartelli stradali, avranno caratteristiche e forme appropriate alla classificazione della strada ed alla tipologia dei veicoli in transito, e saranno posati a cura e responsabilità della richiedente Società e della ditta esecutrice.

Vista l'urgenza, l'ordinanza diventerà immediatamente efficace e verrà pubblicata all'Albo Pretorio on line della Città Metropolitana di Milano a norma della legge 18 giugno 2009 n. 69, artt. 32, in ossequio ai principi di pubblicità e trasparenza dell'attività amministrativa di cui all'art. 1 della L. 241/1990 e ss.mm.ii.

Pertanto la Città Metropolitana di Milano si ritiene esonerata da ogni responsabilità civile e penale per eventuali danni e/o sinistri che potrebbero verificarsi in caso di inosservanza delle disposizioni vigenti in materia di circolazione stradale e delle norme di sicurezza, anche nei confronti dei terzi.

E' fatto obbligo a chiunque di osservare la presente Ordinanza che sarà resa nota all'utenza mediante l'apposizione dei previsti cartelli di segnaletica di cantiere.

Avverso il presente provvedimento, è ammesso il ricorso al Tribunale Amministrativo Regionale entro 60 gg. dalla pubblicazione. In alternativa, è ammesso ricorso straordinario al Presidente della Repubblica entro 120 gg. dalla pubblicazione.

IL DIRETTORE DEL SETTORE
STRADE E INFRASTRUTTURE PER LA MOBILITA' SOSTENIBILE
ing. Gabriele OLIVARI

FASE 4

dalle ore 20:00 del 18/05/2026
alle ore 07:00 del 19/05/2026

CHIUSURA PER LAVORO CAVALCAMEA CV001 LATO NORD	
VARO CASSONE	C8-C9 (L1-L2)
Illuminazione	--
Segnaletica	1S-2S

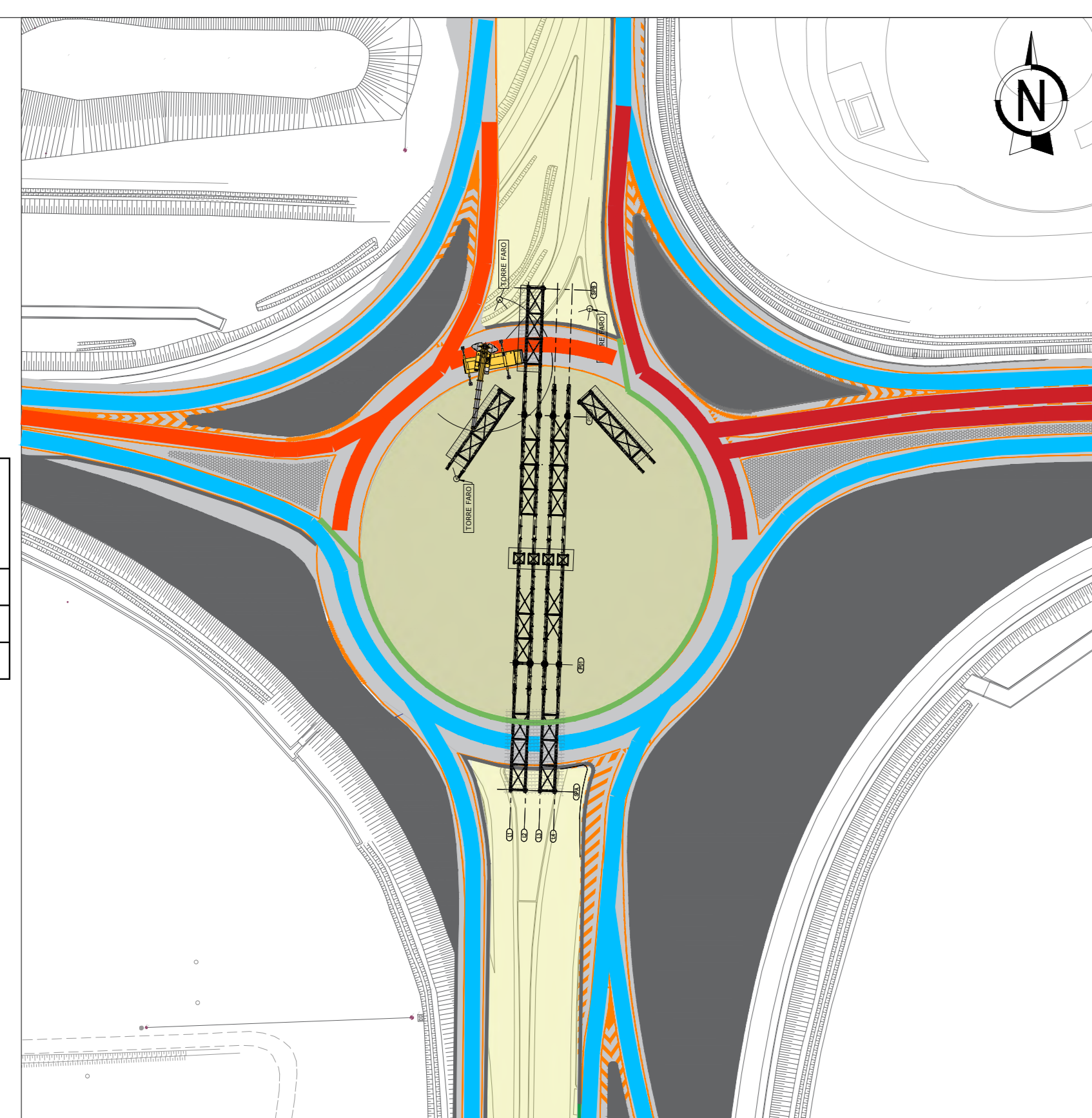

FASE 5

dalle ore 20:00 del 19/05/2026
alle ore 07:00 del 20/05/2026

CHIUSURA PER LAVORO CAVALCAMEA CV001 LATO NORD	
VARO CASSONE	C8-C9 (L3-L4)
Illuminazione	C1.8 - C1.9 - C1.10 - C1.11
Segnaletica	Portali: 1N - 2N

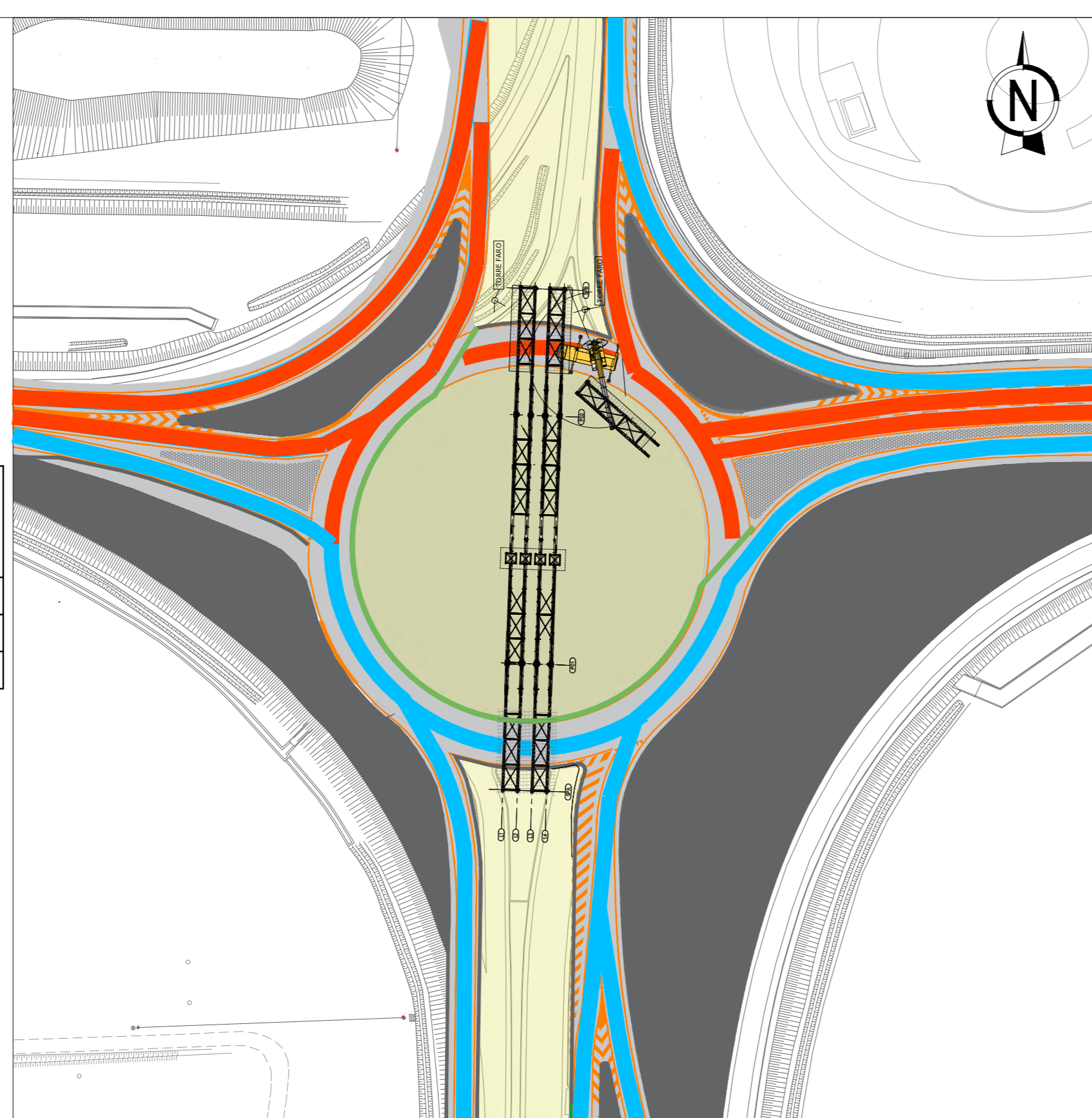

FASE 6

dalle ore 20:00 del 20/05/2026
alle ore 07:00 del 21/05/2026

CHIUSURA PER LAVORO CAVALCAMEA CV001 LATO NORD	
VARO CASSONE	OPERE DI COMPLETAMENTO
Illuminazione	--
Segnaletica	Portali: 3N - 4N

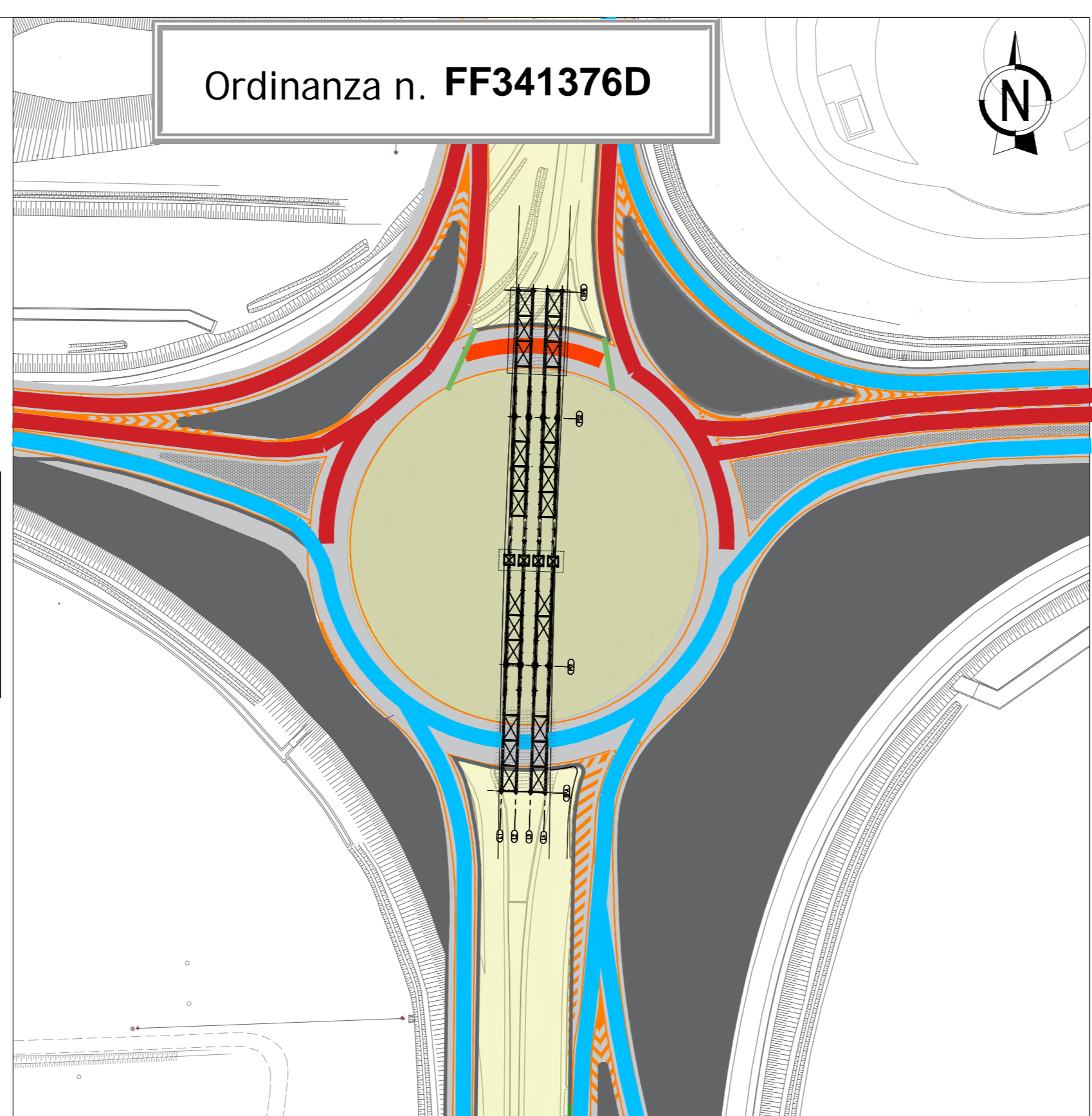

FASE 7

dalle ore 20:00 del 21/05/2026
alle ore 07:00 del 22/05/2026

CHIUSURA PER LAVORO	
Segnaletica	Portali: 1E - 2E

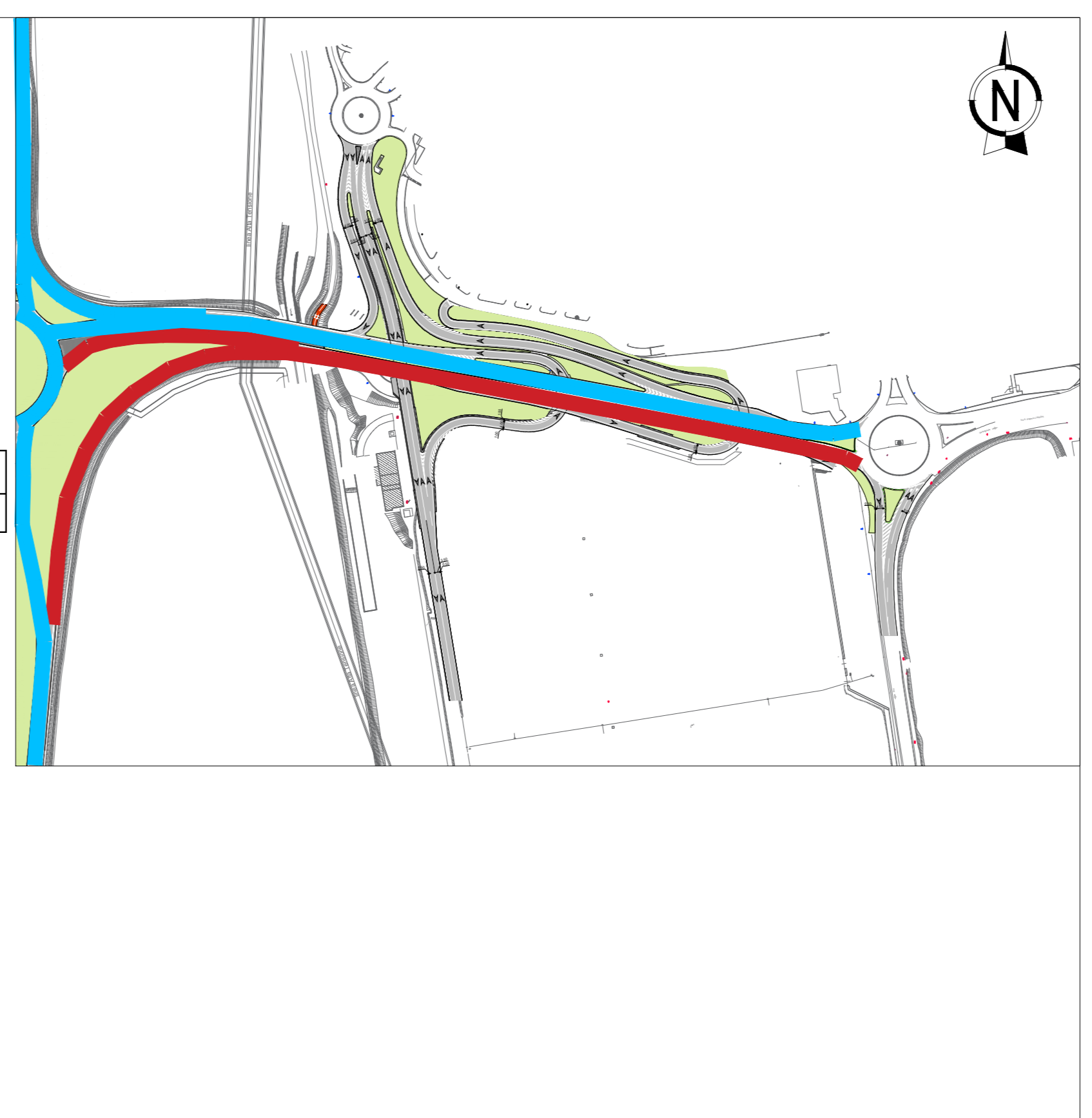

FASE 8

dalle ore 20:00 del 22/05/2026
alle ore 07:00 del 23/05/2026

CHIUSURA PER LAVORO	
Illuminazione	C1.21 - C1.22 - C1.23

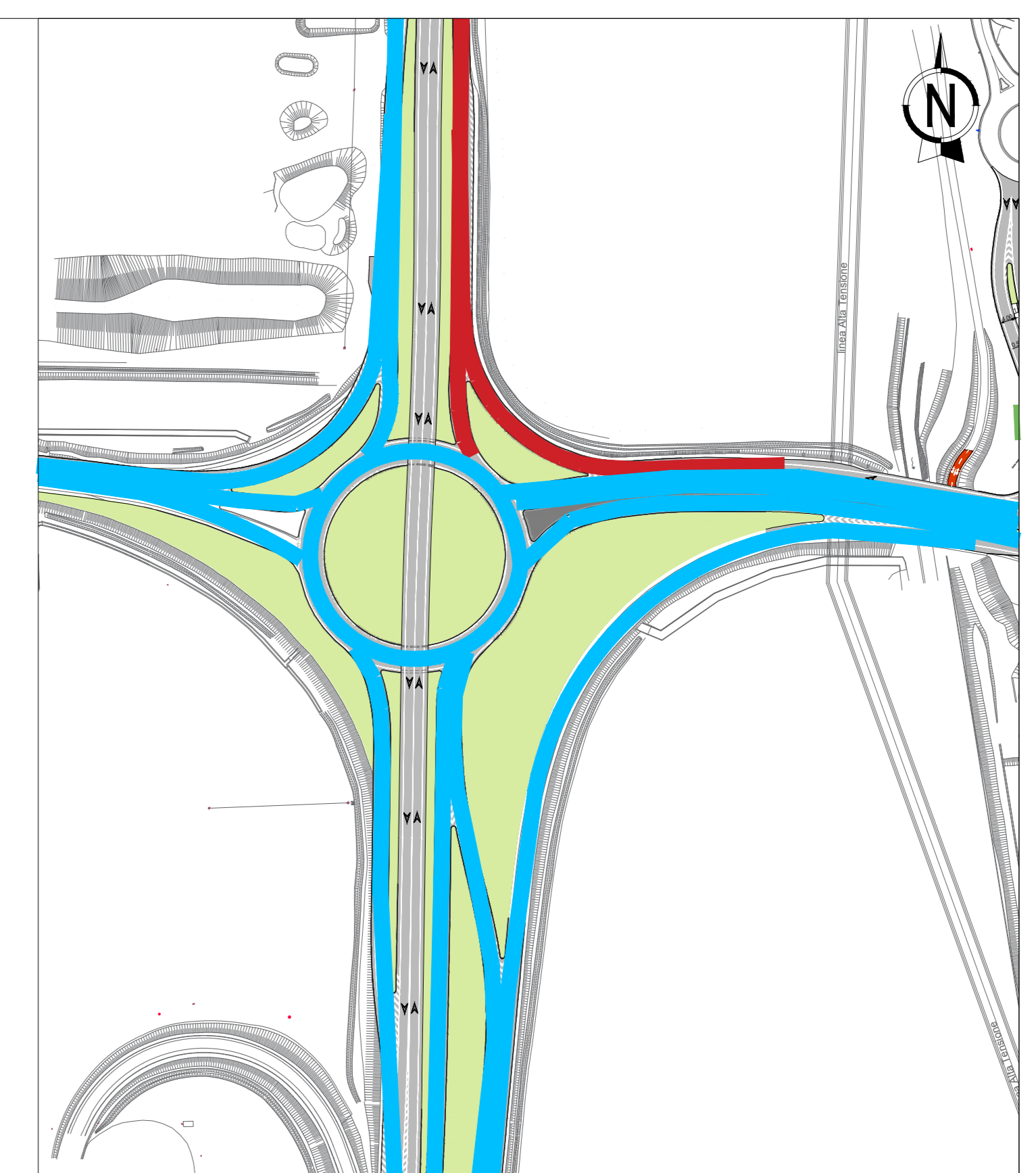

KEY-PLAN

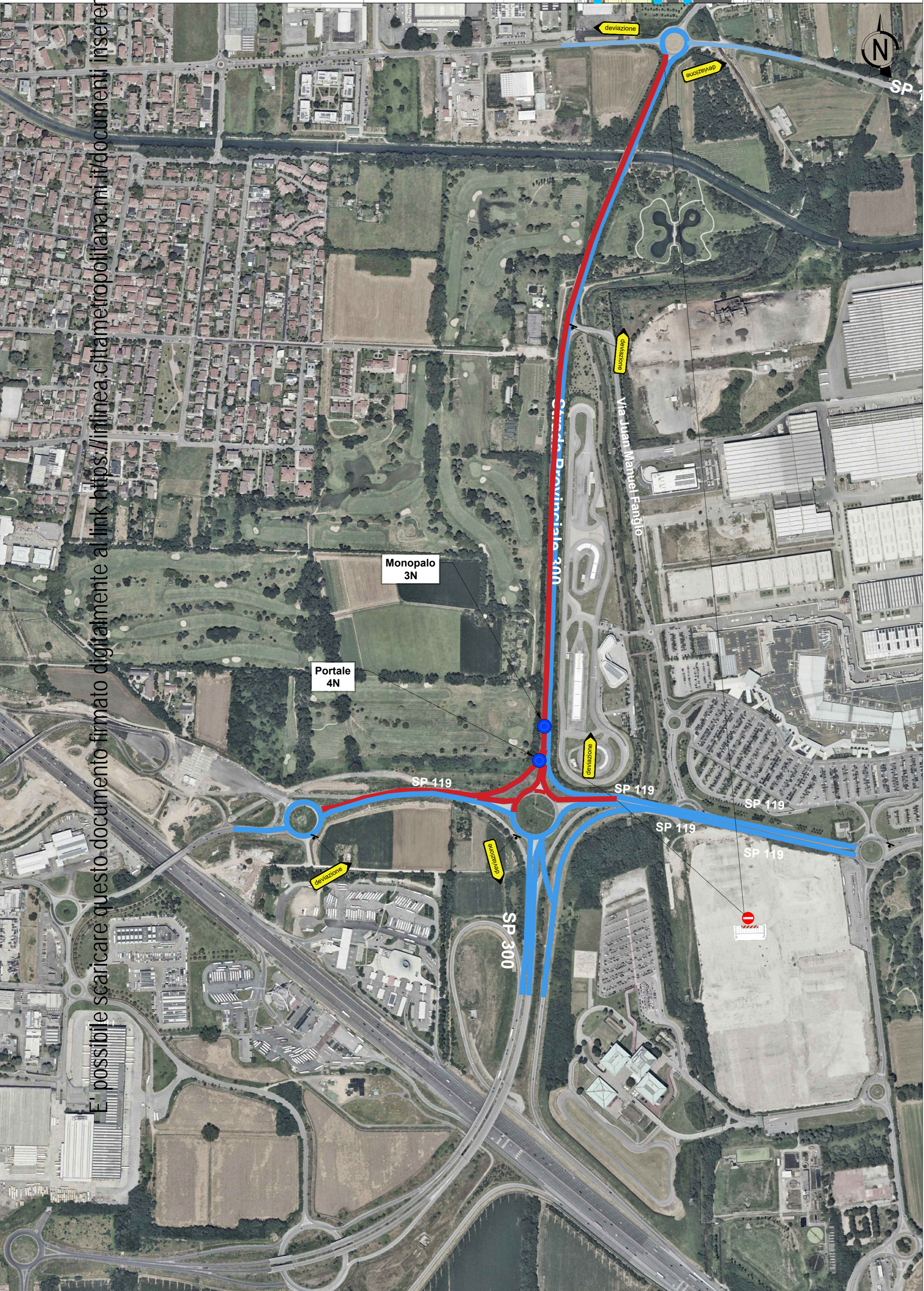
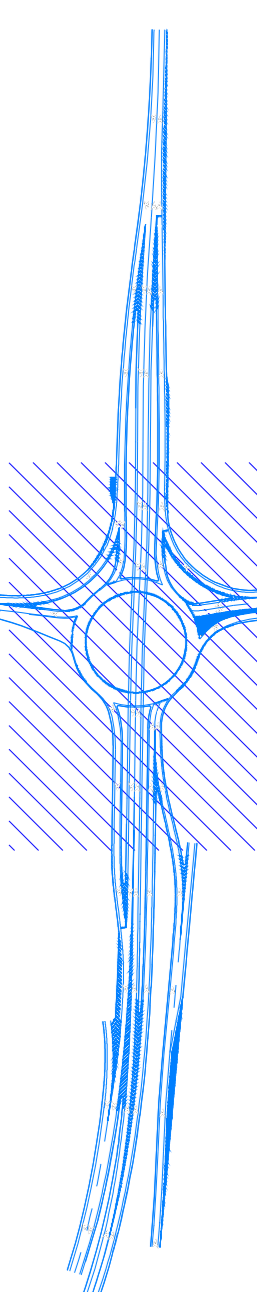

LEGENDA

- PERCORSO DEVIAZIONE - 01
- STRADA CHIUSA
- CHIUSURA CON BARRIERE
- Portale / Monopolo
- ⊗ Illuminazione pubblica

E' possibile scaricare questo documento digitalmente al link: https://link.bysp.it/linea_chiama_mobiliana_milano_nord, inserendo il codice: 4U777BBO

OPERE INFRASTRUTTURALI AREA EX-ALFA ROMEO INTERVENTI N2-N4

LANATE - RHO - RESE, MILANO

PROGETTO ESECUTIVO

IMPRESA AFFIDATARIA



Responsabile di Commessa: Gen. Damiano Paolo

VARO CV001 SCHEMI DI CANTIERIZZAZIONE

Quota	Descrizione	Stato	Autore
00	1583/0005	Prima Emissione	SA, LC, PZ
01	2762/0008	Aggiornamento	SA, LC, PZ
02	6500/0005	Aggiornamento	SA, LC, PZ
03	0800/0005	Aggiornamento	SA, LC, PZ
04	2400/0008	Aggiornamento	SA, LC, PZ
05	1784/0005	Aggiornamento	SA, LC, PZ
06	1586/0005	Aggiornamento	SA, LC, PZ